

Gemeinde Ilsfeld

Friedhof Ilsfeld

Bestandserhebung und Bedarfsermittlung



Neuer Friedhof Ilsfeld



- Friedhof inmitten der Gemeinde Ilsfeld
- Ökologisch wertvolles Biotop
(Heckenstrukturen, großzügiges Rahmengrün)
- Klare Strukturen und Aufteilung der Grabarten
- Keine großen Höhendifferenzen auf der gesamten Friedhofsfläche

Übersichtsplan der aktuellen Grabarten

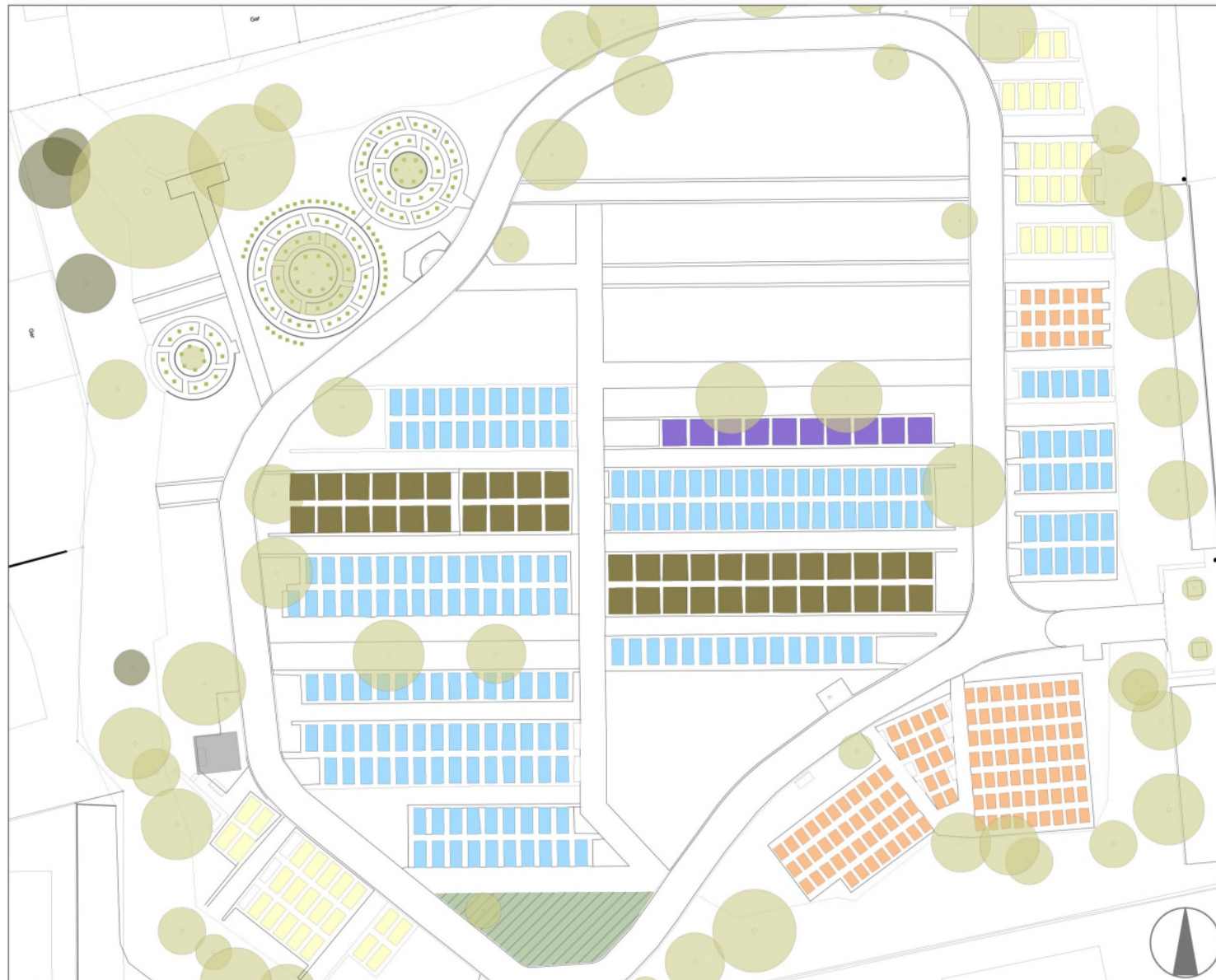

Grabarten

-  Baumurnengräber
-  Wahlgräber, doppelbreit
-  Wahlgräber, breit + tief
-  Wahlgräber, doppeltief
-  Reihengräber
-  Urnenerdgräber
-  Anonyme Urnenbestattung

Bevölkerungsentwicklung Ilsfeld von 1871 bis 2040 (vorausberechnet) (für gesamte Gemeinde Ilsfeld)

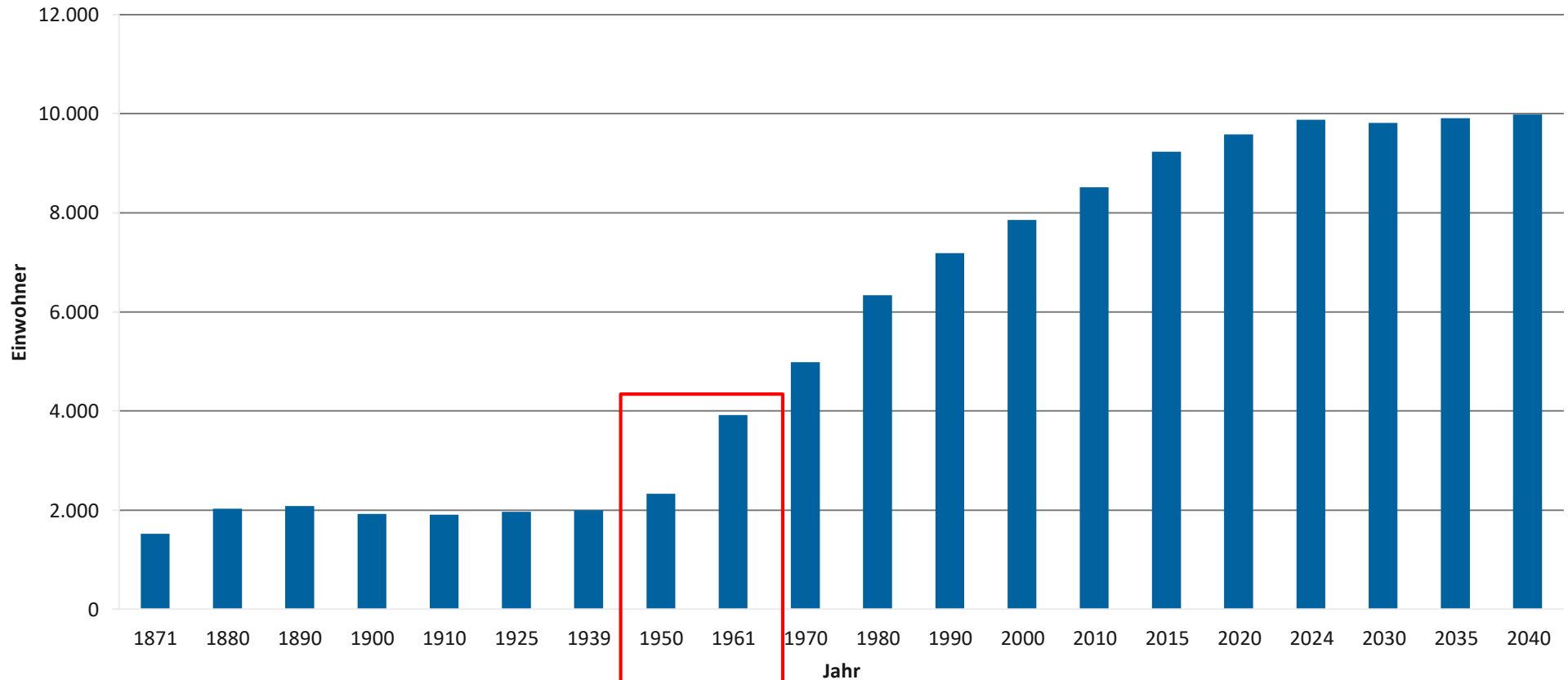

Generation
Babyboomer
(Jahrgänge
1957 – 1968)

Geschichtlicher Hintergrund:
ab 1950 mehr Gewerbe und Industrie in Ilsfeld
ab 1960 Zuwanderung durch Arbeitsmigration



**Aktuelle Altersstruktur
der Einwohner des Ortskerns
Ilsfeld mit Wüstenhausen:
Einseitige
Bevölkerungspyramide**

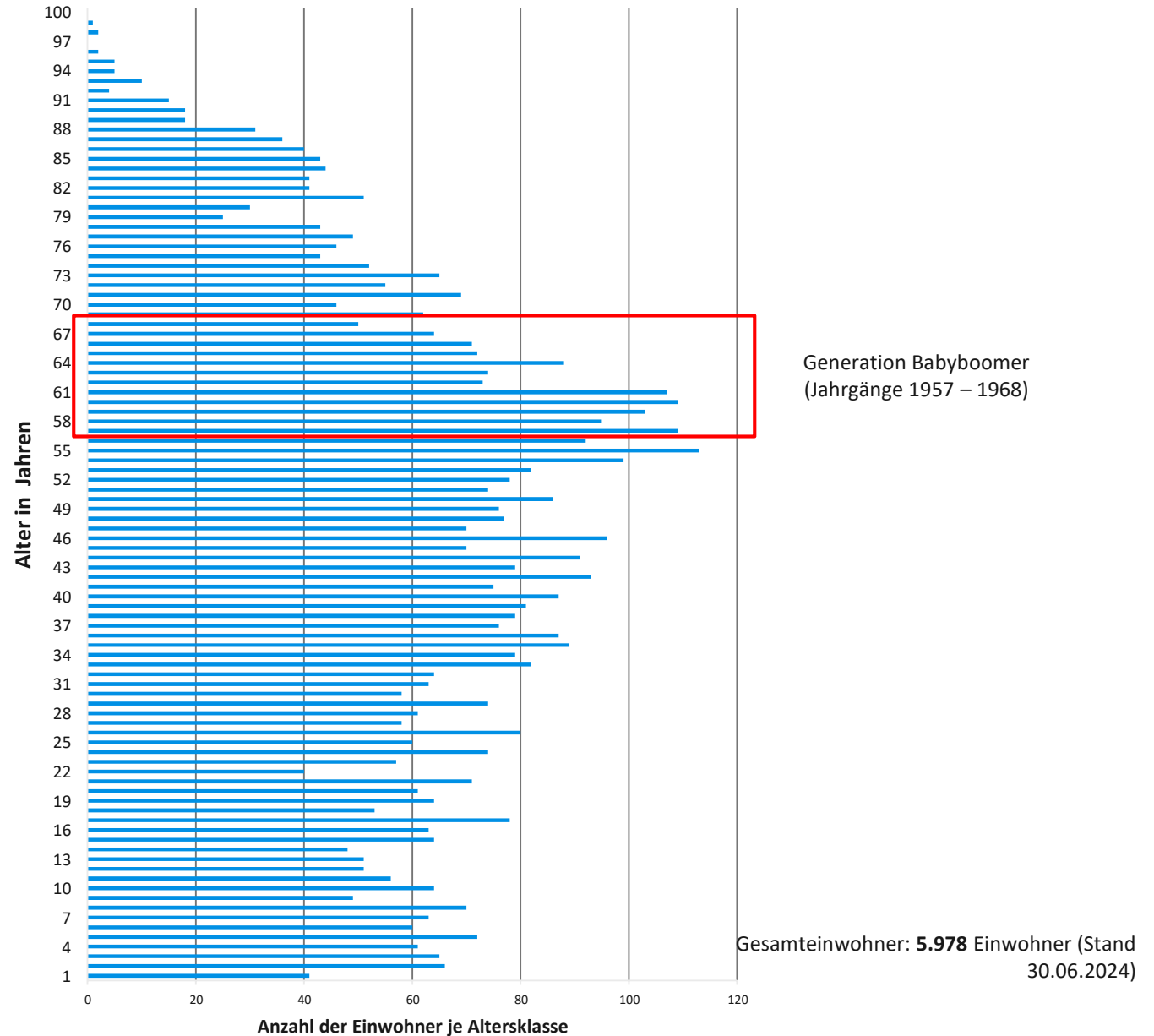

Sterbezahlen für die Zukunft auf Grundlage der derzeitigen Bevölkerung Ilfeld und der Sterbetafeln BW 2021/2023 berechnet

Bevölkerung männlich			
Einwohner männlich	Alter am 30.06.2024	Statistisch durchschnittliche Lebenserwartung in Jahren = X	Statistisches Sterbejahr Formel X + 2024
17	0	79,64	2104
24	1	78,87	2103
30	2	77,89	2102
27	3	76,9	2101
37	4	75,91	2100
27	5	74,92	2099
30	6	73,93	2098
37	7	72,94	2097
29	8	71,94	2096
34	9	70,95	2095
25	10	69,95	2094
25	11	68,96	2093
27	12	67,97	2092
26	13	66,97	2091
38	14	65,98	2090
37	15	64,99	2089
41	16	64	2088
28	17	63,01	2087
33	18	62,02	2086
35	19	61,04	2085
35	20	60,06	2084
20	21	59,08	2083
25	22	58,11	2082
45	23	57,13	2081

Bevölkerung weiblich			
Einwohner weiblich	Alter am 30.06.2024	Statistisch durchschnittliche Lebenserwartung in Jahren = X	Statistisches Sterbejahr Formel X + 2024
11	0	83,93	2108
8	1	83,18	2107
9	2	82,19	2106
13	3	81,19	2105
11	4	80,20	2104
3	5	79,21	2103
8	6	78,21	2102
10	7	77,22	2101
11	8	76,23	2100
3	9	75,23	2099
5	10	74,24	2098
7	11	73,24	2097
9	12	72,25	2096
8	13	71,26	2095
6	14	70,26	2094
2	15	69,27	2093
10	16	68,28	2092
9	17	67,29	2091
12	18	66,30	2090
8	19	65,31	2089
12	20	64,32	2088
13	21	63,33	2087
6	22	62,34	2086
7	23	61,35	2085

Bevölkerung gesamt				
Jahr	Sterbefälle gesamt im Jahr	Dekade	Sterbefälle pro Dekade	Sterbefälle Durchschnitt pro Jahr
2108	11	2105 bis 2108	41	10
2107	8			
2106	9			
2105	13			
2104	28	2095 bis 2104	367	37
2103	27			
2102	38			
2101	37			
2100	48			
2099	30			
2098	35			
2097	44			
2096	38			
2095	42			
2094	31	2085 bis 2094	400	40
2093	27			
2092	37			
2091	35			
2090	50			
2089	45			
2088	53			
2087	41			
2086	39			
2085	42			



Sterbezahlen für die Zukunft auf Grundlage der derzeitigen Bevölkerung Ilsfeld und der Sterbetafeln BW 2021/2023 berechnet

Bevölkerung männlich				Bevölkerung weiblich				Bevölkerung gesamt				
Einwohner männlich	Alter am 30.06.2024	Statistisch durchschnittliche Lebenserwartung in Jahren = X	Statistisches Sterbejahr Formel X + 2024	Einwohner weiblich	Alter am 30.06.2024	Statistisch durchschnittliche Lebenserwartung in Jahren = X	Statistisches Sterbejahr Formel X + 2024	Jahr	Sterbefälle gesamt im Jahr	Dekade	Sterbefälle pro Dekade	Sterbefälle Durchschnitt pro Jahr
25	24	56,15	2080	5	24	60,36	2084	2084	40	2075 bis 2084	400	40
38	25	55,17	2079	5	25	59,37	2083	2083	25			
33	26	54,19	2078	7	26	58,38	2082	2082	32			
24	27	53,21	2077	10	27	57,39	2081	2081	55			
39	28	52,23	2076	7	28	56,40	2080	2080	32			
33	29	51,25	2075	12	29	55,41	2079	2079	50			
34	30	50,27	2074	9	30	54,42	2078	2078	42			
39	31	49,3	2073	13	31	53,43	2077	2077	37			
44	32	48,32	2072	6	32	52,45	2076	2076	45			
42	33	47,35	2071	9	33	51,46	2075	2075	42			
42	34	46,37	2070	13	34	50,48	2074	2074	47	2065 bis 2074	557	56
48	35	45,4	2069	5	35	49,50	2073	2073	56			
46	36	44,44	2068	12	36	48,52	2073	2072	56			
32	37	43,47	2067	12	37	47,54	2072	2071	52			
44	38	42,51	2067	10	38	46,56	2071	2070	47			
41	39	41,54	2066	5	39	45,59	2070	2069	59			
38	40	40,58	2065	11	40	44,61	2069	2068	54			
47	41	39,63	2064	8	41	43,64	2068	2067	87			
35	42	38,67	2063	11	42	42,67	2067	2066	49			
48	43	37,72	2062	8	43	41,70	2066	2065	50			
34	44	36,77	2061	12	44	40,73	2065	2064	58	2055 bis 2064	540	54
49	45	35,82	2060	11	45	39,77	2064	2063	49			
27	46	34,88	2059	14	46	38,80	2063	2062	63			
42	47	33,94	2058	15	47	37,84	2062	2061	42			
44	48	33,01	2057	8	48	36,89	2061	2060	66			
43	49	32,08	2056	17	49	35,93	2060	2059	37			
32	50	31,16	2055	10	50	34,98	2059	2058	57			
31	51	30,25	2054	15	51	34,04	2058	2057	59			
46	52	29,34	2053	15	52	33,09	2057	2056	64			
57	53	28,44	2052	21	53	32,16	2056	2055	45			
64	54	27,55	2052	13	54	31,22	2055					



Sterbezahlen für die Zukunft auf Grundlage der derzeitigen Bevölkerung Ilsfeld und der Sterbetafeln BW 2021/2023 berechnet

Bevölkerung männlich			
Einwohner männlich	Alter am 30.06.2024	Statistisch durchschnittliche Lebenserwartung in Jahren = X	Statistisches Sterbejahr Formel X + 2024
51	55	26,66	2051
59	56	25,78	2050
40	57	24,91	2049
53	58	24,06	2048
63	59	23,21	2047
49	60	22,37	2046
29	61	21,55	2046
64	62	20,73	2045
51	63	19,94	2044
59	64	19,15	2043
40	65	18,38	2042
53	66	17,61	2042
63	67	16,86	2041
34	68	16,12	2040
17	69	15,4	2039
27	70	14,68	2039
28	71	13,98	2038
34	72	13,29	2037
23	73	12,61	2037
20	74	11,94	2036
21	75	11,29	2035
18	76	10,65	2035
20	77	10,03	2034
14	78	9,41	2033

Bevölkerung weiblich			
Einwohner weiblich	Alter am 30.06.2024	Statistisch durchschnittliche Lebenserwartung in Jahren = X	Statistisches Sterbejahr Formel X + 2024
14	55	30,29	2054
8	56	29,37	2053
7	57	28,45	2052
11	58	27,54	2052
10	59	26,64	2051
16	60	25,74	2050
16	61	24,85	2049
15	62	23,96	2048
9	63	23,08	2047
12	64	22,21	2046
11	65	21,35	2045
6	66	20,50	2045
5	67	19,66	2044
5	68	18,82	2043
6	69	18,00	2042
9	70	17,18	2041
7	71	16,38	2040
7	72	15,59	2040
6	73	14,81	2039
5	74	14,04	2038
9	75	13,28	2037
7	76	12,53	2037
9	77	11,79	2036
9	78	11,07	2035

Bevölkerung gesamt				
Jahr	Sterbefälle gesamt im Jahr	Dekade	Sterbefälle pro Dekade	Sterbefälle Durchschnitt pro Jahr
2054	45	2045 bis 2054	741	74
2053	54			
2052	139			
2051	61			
2050	75			
2049	56			
2048	68			
2047	72			
2046	90			
2045	81			

2044	56	2035 bis 2044	572	57
2043	64			
2042	99			
2041	72			
2040	48			
2039	50			
2038	33			
2037	73			
2036	29			
2035	48			



Sterbezahlen für die Zukunft auf Grundlage der derzeitigen Bevölkerung Ilfeld und der Sterbetafeln BW 2021/2023 berechnet

Bevölkerung männlich			
Einwohner männlich	Alter am 30.06.2024	Statistisch durchschnittliche Lebenserwartung in Jahren = X	Statistisches Sterbejahr Formel X + 2024
14	79	8,81	2033
23	80	8,22	2032
11	81	7,65	2032
16	82	7,09	2031
20	83	6,56	2031
11	84	6,06	2030
18	85	5,57	2030
19	86	5,12	2029
13	87	4,7	2029
7	88	4,31	2028
5	89	3,95	2028
7	90	3,62	2028
1	91	3,33	2027
6	92	3,06	2027
1	93	2,82	2027
1	94	2,61	2027
1	95	2,42	2026
0	96	2,26	2026
1	97	2,11	2026
0	98	1,98	2026
0	99	1,86	2026

Bevölkerung weiblich			
Einwohner weiblich	Alter am 30.06.2024	Statistisch durchschnittliche Lebenserwartung in Jahren = X	Statistisches Sterbejahr Formel X + 2024
5	79	10,36	2034
4	80	9,67	2034
3	81	8,99	2033
7	82	8,34	2032
1	83	7,7	2032
3	84	7,1	2031
2	85	6,52	2031
4	86	5,98	2030
1	87	5,47	2029
2	88	5	2029
0	89	4,57	2029
1	90	4,17	2028
2	91	3,82	2028
4	92	3,5	2027
4	93	3,21	2027
4	94	2,95	2027
1	95	2,72	2027
0	96	2,53	2027
1	97	2,36	2026
1	98	2,22	2026
0	99	2,07	2026

Bevölkerung gesamt				
Jahr	Sterbefälle gesamt im Jahr	Dekade	Sterbefälle pro Dekade	Sterbefälle Durchschnitt pro Jahr
2034	29	2025 bis 2034	259	26
2033	31			
2032	42			
2031	41			
2030	33			
2029	35			
2028	22			
2027	22			
2026	4			
2025	0			



**Sterbezahlen erfasst durch die Gemeinde Ilfeld:
2000 bis 2024**

2024	?			
2023	41	2023 bis 2015	266	30
2022	31			
2021	38			
2020	24			
2019	35			
2018	24			
2017	26			
2016	25			
2015	22			
2014	26	2014 bis 2005	230	23
2013	36			
2012	17			
2011	30			
2010	25			
2009	28			
2008	16			
2007	13			
2006	19			
2005	20			
2004	20	2004 bis 2000	92	18
2003	22			
2002	15			
2001	13			
2000	22			



Sterbezahlen auf Grundlage der derzeitigen Bevölkerung und der Sterbetafel Baden- Württemberg (21/23) von 2000 bis 2108 (vorausberechnet)

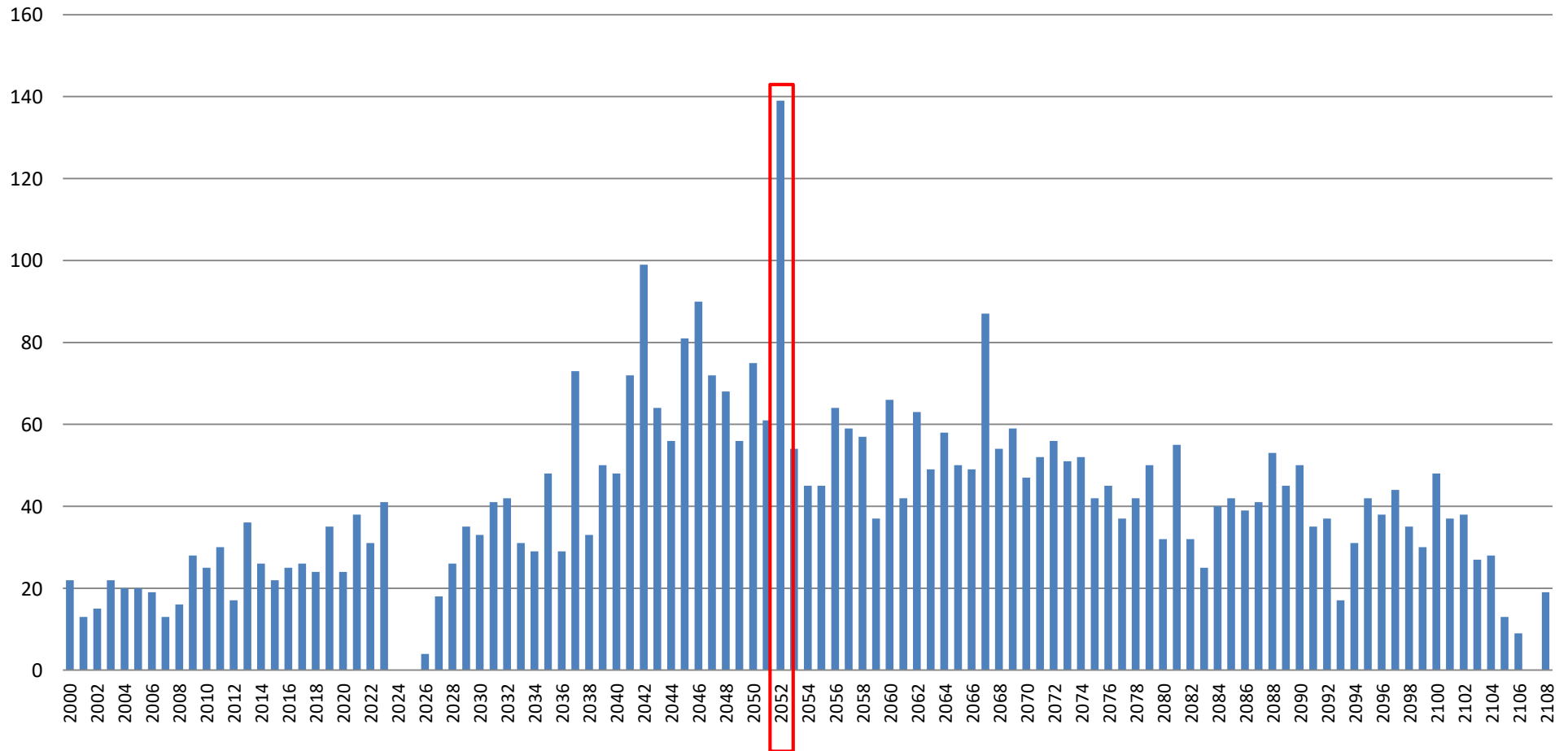

Durchschnittliche Sterbezahlen seit 2009 bis 2108 in Dekaden zusammengefasst (vorausberechnet)

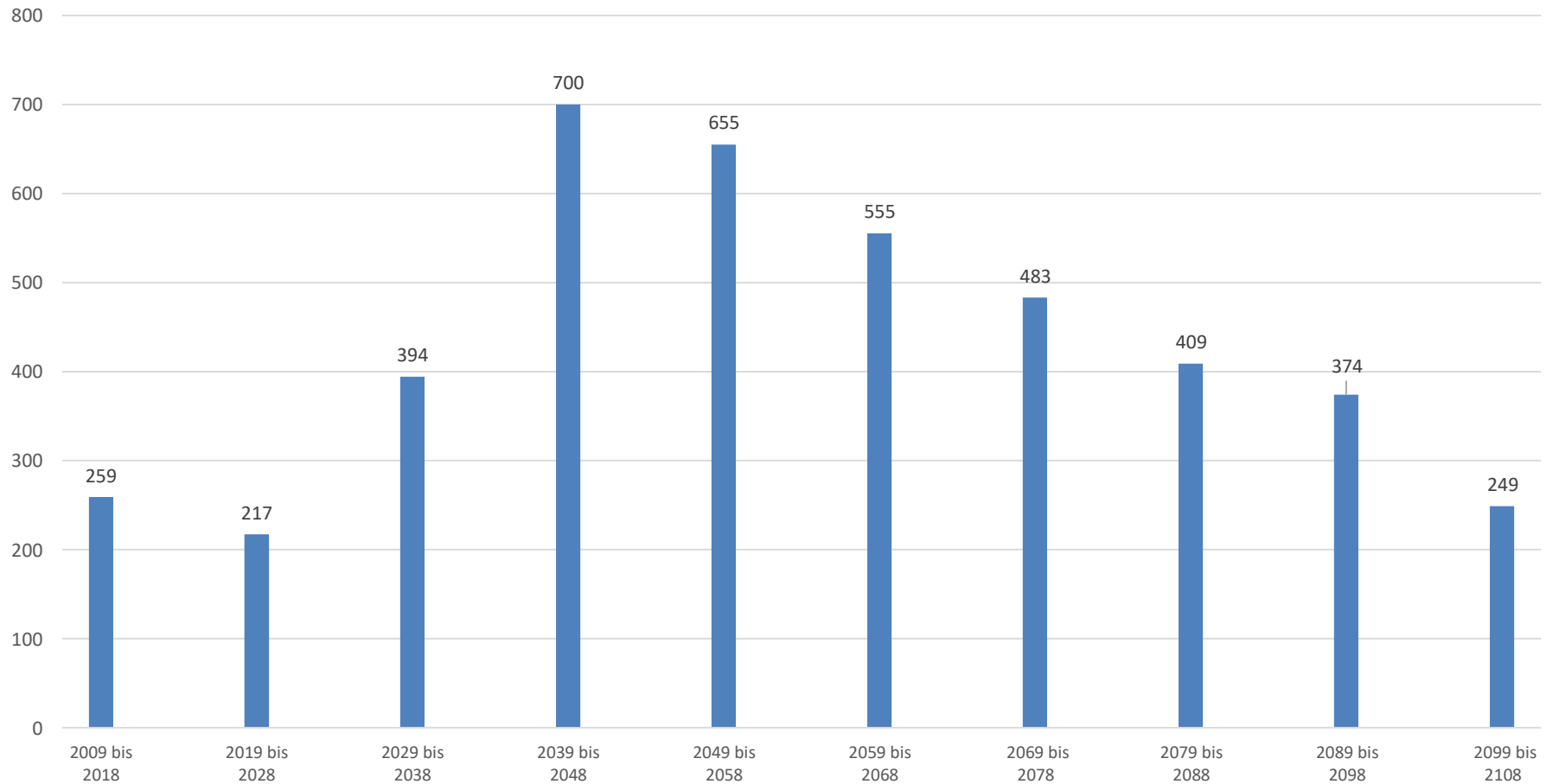

Übersichtsplan der aktuellen Grabarten

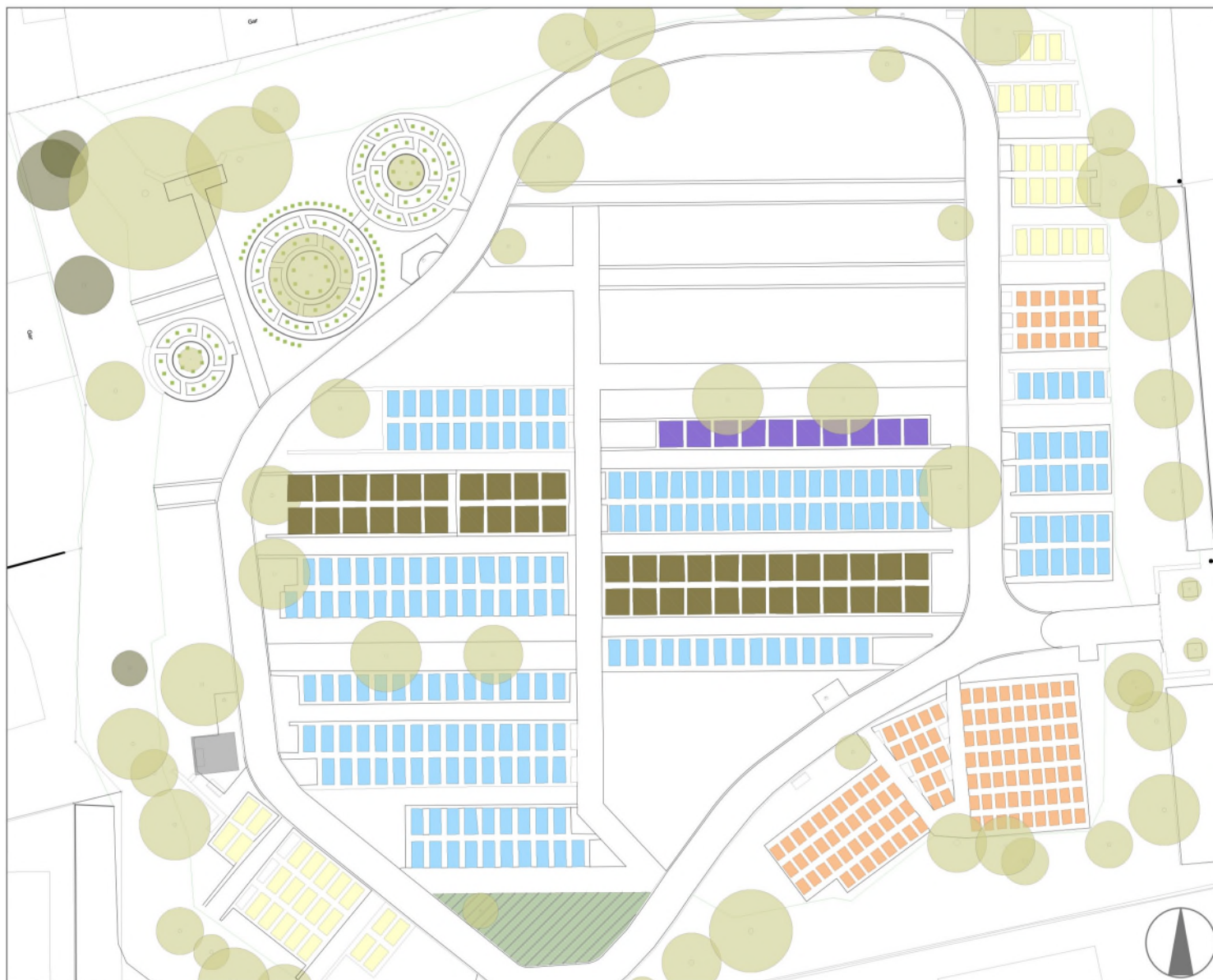

Grabarten

- Baumurnengräber
- Wahlgräber, doppelbreit
- Wahlgräber, breit + tief
- Wahlgräber, doppeltief
- Reihengräber
- Urnenerdgräber
- Anonyme Urnenbestattung



Aktueller Grabstellenbestand sortiert nach Abteilungen

Abteilung	Grabart	belegt	frei	gesamt	Anteil in % belegt und frei	Anteil nach Grabarten belegt und frei	Anteil in % belegt	Anteil nach Grabarten belegt
BU 1	Baumurnenwahlgrab/ Baumurnenreihengrab	59	20	79	12,34%	21,72%	12,66%	25,54%
BU 2	Baumurnenwahlgrab/ Baumurnenreihengrab	42	0	42	6,56%		9,01%	
BU 3	Baumurnenwahlgrab/ Baumurnenreihengrab	18	0	18	2,81%		3,86%	
H	Reihengrab	14	10	24	3,75%	3,75%	3,00%	3,00%
H	Wahlgrab doppeltief	29	1	30	4,69%	31,72%	6,22%	34,12%
J	Wahlgrab doppeltief	42	15	57	8,91%		9,01%	
K	Wahlgrab doppeltief	88	28	116	18,13%		18,88%	
J	Wahlgrab doppelbreit	15	9	24	3,75%	6,88%	3,22%	4,72%
K	Wahlgrab doppelbreit	7	13	20	3,13%		1,50%	
J	Wahlgrab breit + tief	7	3	10	1,56%	1,56%	1,50%	1,50%
N1	Urnenwahlgräber/ Urnenreihengräber	40	1	41	6,41%	18,75%	8,58%	25,32%
N2	Urnenwahlgräber/ Urnenreihengräber	62	1	63	9,84%		13,30%	
N3	Urnenwahlgräber/ Urnenreihengräber	16	0	16	2,50%		3,43%	
P	Reihengräber	20	3	23	3,59%	3,59%	4,29%	4,29%
U	Urnenwahlgräber/ Urnenreihengräber	4	14	18	2,81%	2,81%	0,86%	0,86%
Z	anonymes Urnenfeld (Urnenbestattung)	3	56	59	9,22%	9,22%	0,64%	0,64%
Gesamt		466	174	640	100,00%	100,00%	100,00%	100,00%



Aktueller Grabstellenbestand sortiert nach Grabarten

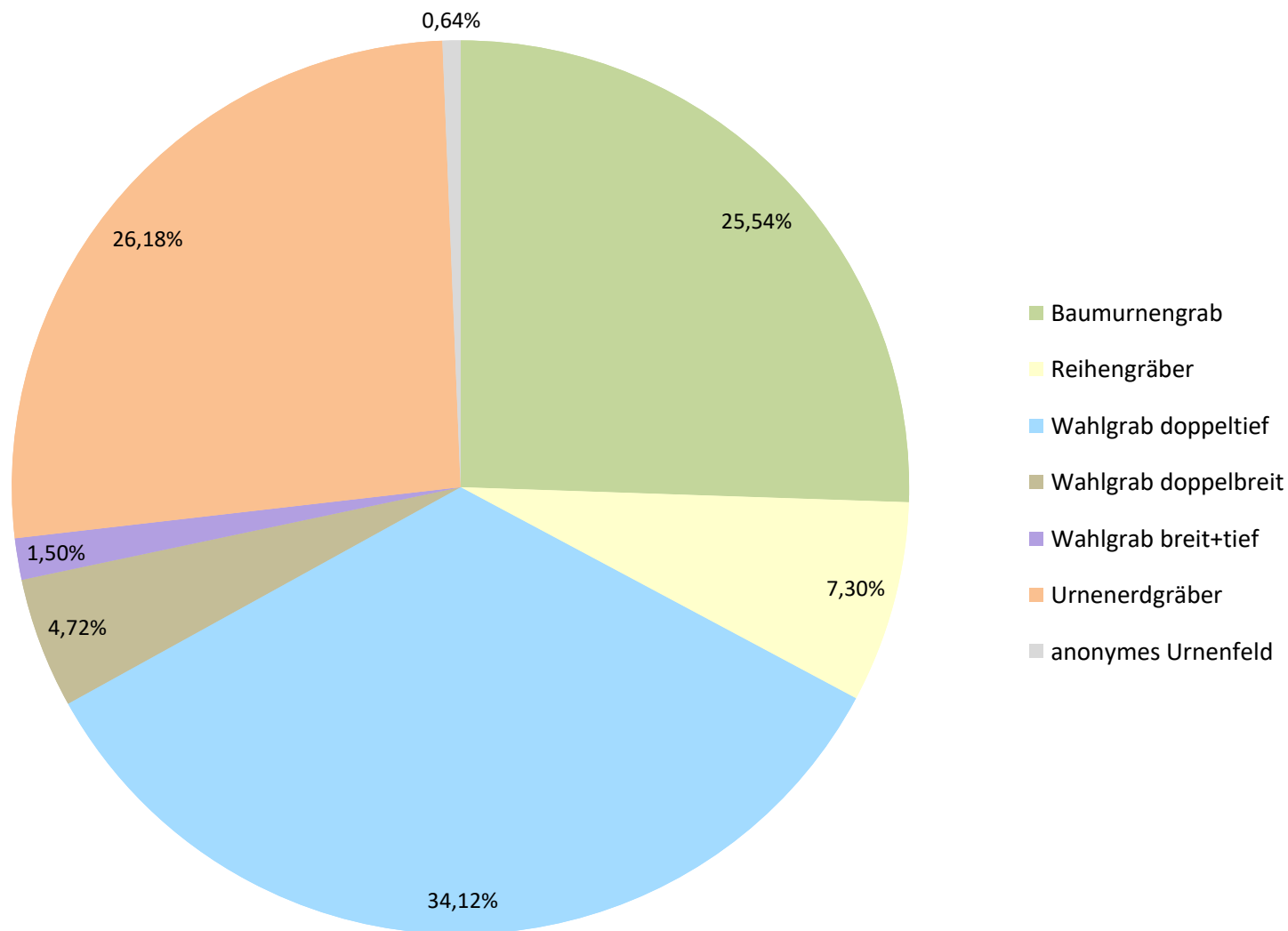

Übersichtsplan des aktuellen Grabstellenbestands



Grabstellenbestand

- belegte Grabstellen
- freie Grabstellen

Aktueller Grabstellenbestand der belegten und freien Grabstätten

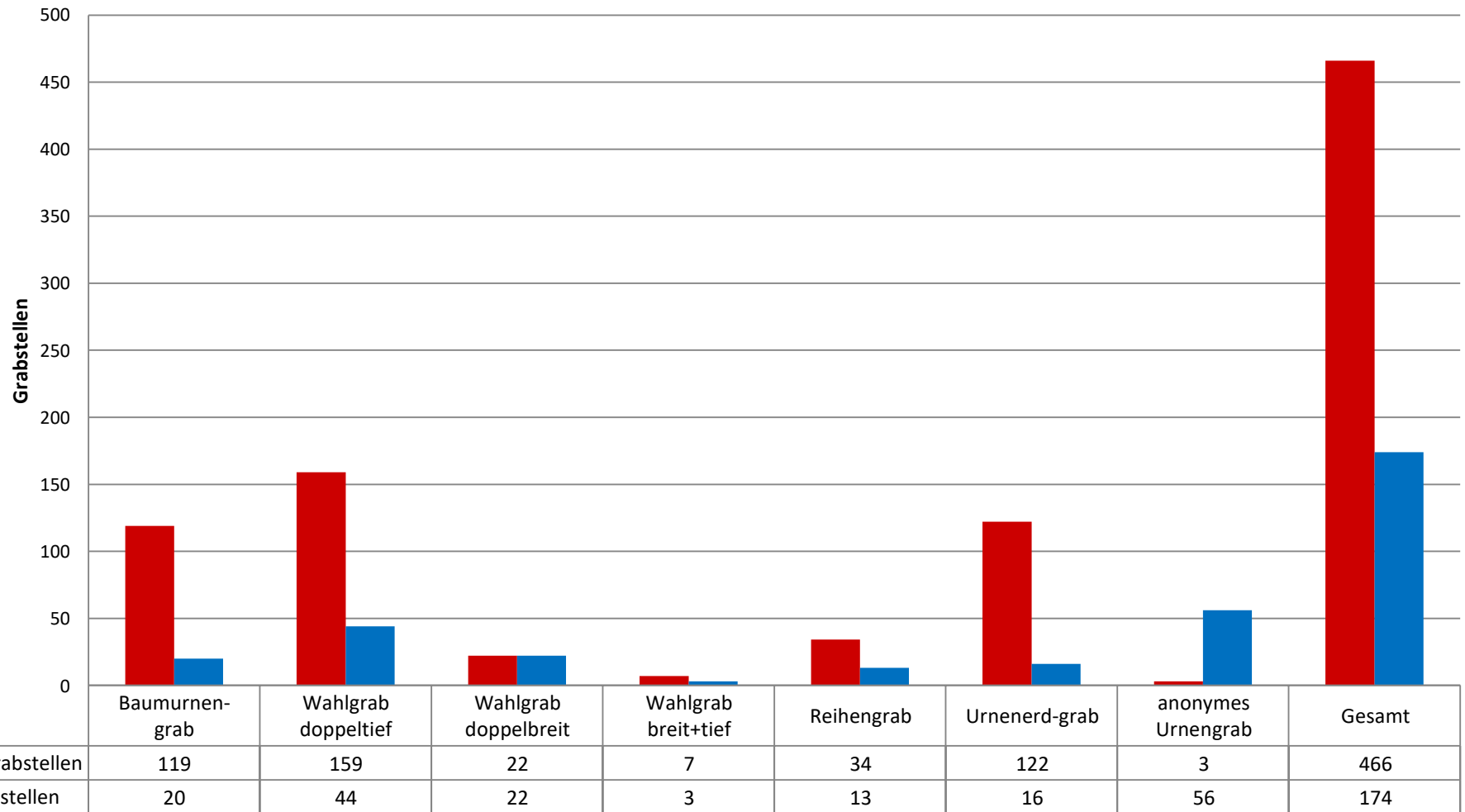

Aktueller Grabstellenbestand der belegten und freien Grabstätten (gesamt)

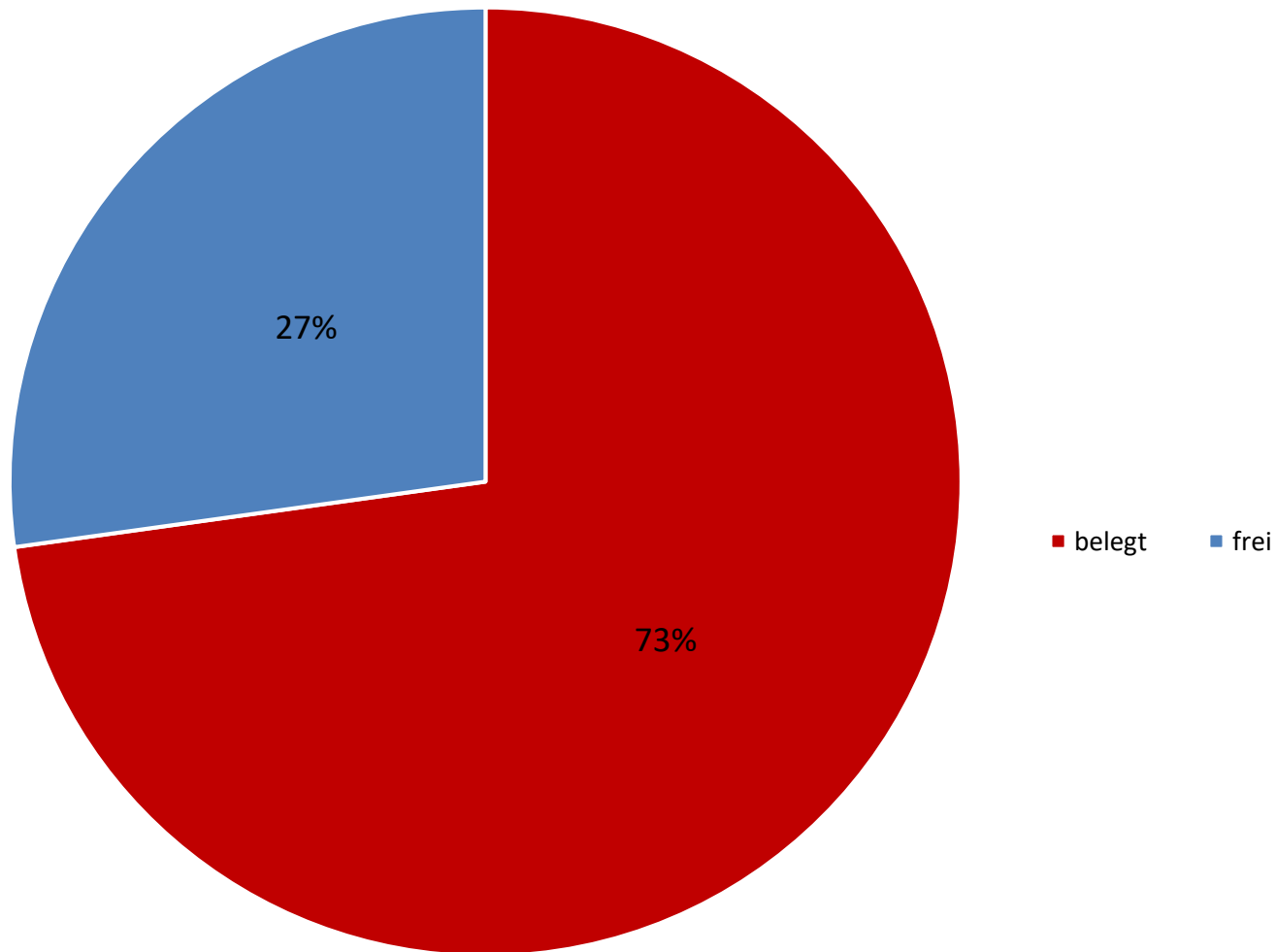

Bestattungshistorie von 2000 bis 2024 in jeweils Fünfjahresschritten

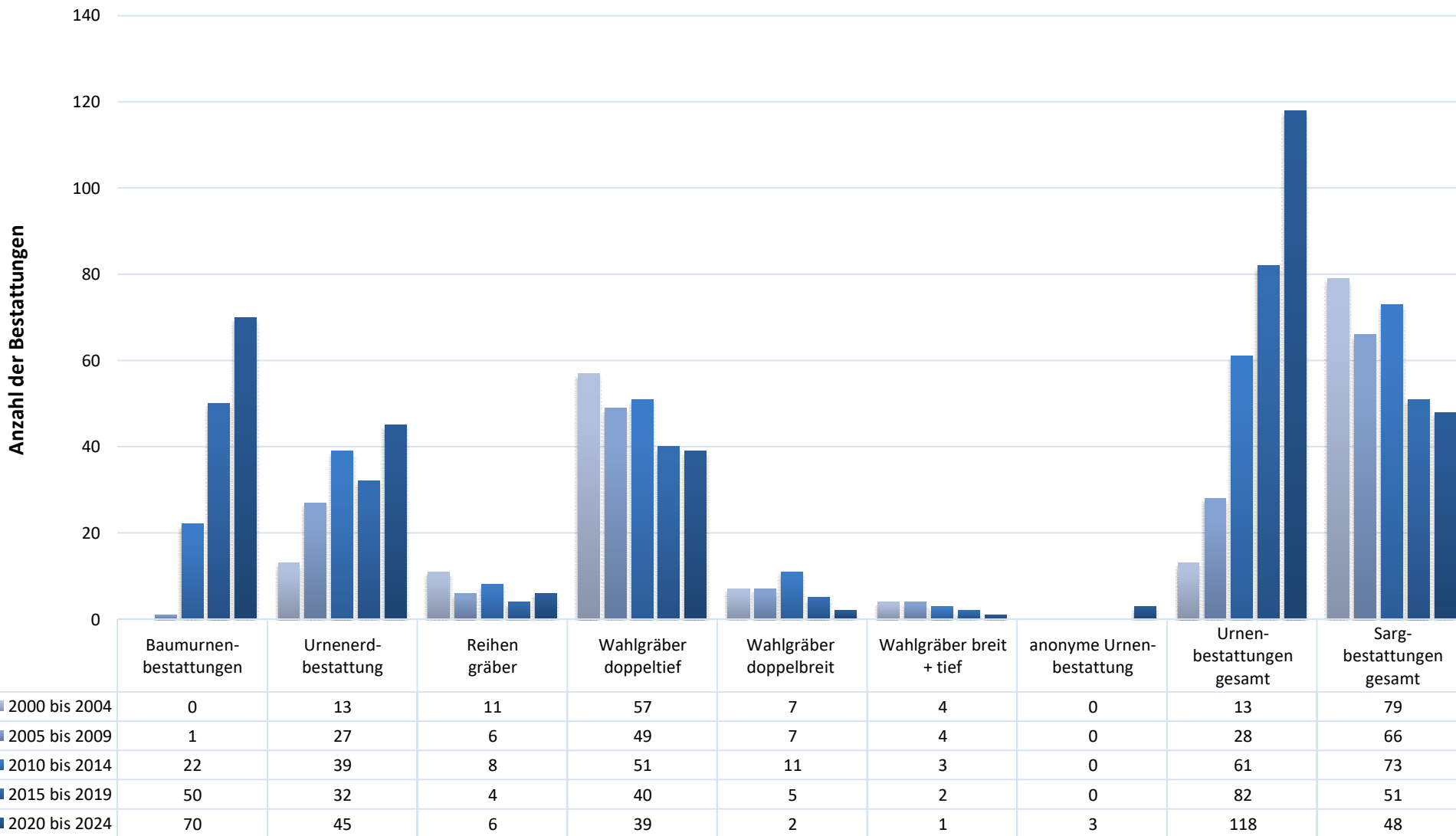

Bestattungsprognose ab 2025 bis 2045

	Urnenbestattungen			Sargbestattungen				Zusammenfassung			
	Sterbefälle pro Jahr	Baumbestattungen	Urnenerdgräber	anonyme Urnenerdgräber	Reihengräber	Wahlgräber doppeltief	Wahlgräber doppelbreit	Wahlgräber tief + breit	Urnenbestattungen gesamt	Sargbestattungen gesamt	gesamt
Aktuell belegt		25,54%	26,18%	0,64%	7,30%	34,12%	4,72%	1,50%	52,36%	47,64%	100,00%
in den letzten 10 Jahren belegt		40,13%	25,75%	1,00%	3,34%	26,42%	2,34%	1,00%	66,89%	33,11%	100,00%
in den letzten 5 Jahren belegt		42,17%	27,11%	1,81%	3,61%	23,49%	1,20%	0,60%	71,08%	28,92%	100,00%

Prognose 2025 bis 2034		33,85%	26,65%	1,23%	5,46%	28,80%	2,96%	1,05%	61,73%	38,27%	100%
Prognose 2035 bis 2044		36,93%	27,32%	1,62%	6,73%	24,40%	1,98%	1,02%	65,87%	34,13%	100%
Prognose 2045 bis 2054		40,00%	28,00%	2,00%	8,00%	20,00%	1,00%	1,00%	70,00%	30,00%	100%
Prognose 2055 bis 2064		40,00%	28,00%	2,00%	8,00%	20,00%	1,00%	1,00%	70,00%	30,00%	100%
Prognose 2065 bis 2074		40,00%	28,00%	2,00%	8,00%	20,00%	1,00%	1,00%	70,00%	30,00%	100%

Dekade 2025 bis 2034											
Benötigte Grabstellen pro Jahr	26	9	7	0	1	7	1	0	16	10	26
Dekade 2035 bis 2044											
Benötigte Grabstellen pro Jahr	57	22	16	1	4	14	1	1	38	19	57
Dekade 2045 bis 2054											
Benötigte Grabstellen pro Jahr	74	30	19	1	7	15	1	1	50	24	74
Dekade 2055 bis 2064											
Benötigte Grabstellen pro Jahr	54	22	15	1	3	11	1	1	38	16	54
Dekade 2065 bis 2074											
Benötigte Grabstellen pro Jahr	56	22	16	1	4	11	1	1	39	17	56



Bestattungsprognose ab 2025 bis 2045

Sterbefälle pro Jahr	Baumbestattungen	Urnenerdgräber	anonyme Urnenerdgräber	Reihengräber	Wahlgräber doppeltief	Wahlgräber doppelbreit	Wahlgräber tief + breit	Urnenbestattungen gesamt	Sargbestattungen gesamt	gesamt
----------------------	------------------	----------------	------------------------	--------------	-----------------------	------------------------	-------------------------	--------------------------	-------------------------	--------

Ende 2024	frei	20	16	56	13	44	22	3	36	82	118	
	2025 benötigt	26	9	7	0	1	7	1	0	16	10	26
Ende 2025	frei	11	9	56	12	37	21	3	20	72	92	
	2026 benötigt	26	9	7	0	1	7	1	0	16	10	26
Ende 2026	frei	2	0	55	10	29	20	2	5	62	67	
	2027 benötigt	26	9	7	0	1	7	1	0	16	10	26
Ende 2027	frei	-6	-7	55	9	22	20	2	-11	52	41	
	2028 benötigt	26	9	7	0	1	7	1	0	16	10	26
Ende 2028	frei	-15	-14	55	7	14	19	2	-27	42	15	
	2029 benötigt	26	9	7	0	1	7	1	0	16	10	26
Ende 2029	frei	-24	-21	54	6	7	18	2	-43	32	-10	
	2030 benötigt	26	9	7	0	1	7	1	0	16	10	26
Ende 2030	frei	-33	-28	54	4	-1	17	1	-58	22	-36	
	2031 benötigt	26	9	7	0	1	7	1	0	16	10	26
Ende 2031	frei	-42	-35	54	3	-8	17	1	-74	12	-62	
	2032 benötigt	26	9	7	0	1	7	1	0	16	10	26
Ende 2032	frei	-50	-42	53	2	-16	16	1	-90	2	-87	
	2033 benötigt	26	9	7	0	1	7	1	0	16	10	26



Bestattungsprognose ab 2025 bis 2045

Sterbefälle pro Jahr	Urnenbestattungen			Sargbestattungen				Zusammenfassung		
	Baumbestattungen	Urnenerdgräber	anonyme Urnenerdgräber	Reihengräber	Wahlgräber doppeltief	Wahlgräber doppelbreit	Wahlgräber tief + breit	Urnenbestattungen gesamt	Sargbestattungen gesamt	gesamt

Ende 2033	frei		-59	-49	53	0	-23	15	1	-106	-8	-113
	2034 benötigt	26	9	7	0	1	7	1	0	16	10	26
Ende 2034	frei		-68	-55	53	-1	-31	14	0	-121	-18	-139
	2035 benötigt	57	21	16	1	4	14	1	1	37	19	56
Ende 2035	frei		-89	-71	52	-5	-45	13	0	-158	-37	-195
	2036 benötigt	57	21	16	1	4	14	1	1	37	19	56
Ende 2036	frei		-110	-87	51	-9	-59	12	-1	-195	-56	-251
	2037 benötigt	57	21	16	1	4	14	1	1	37	19	56
Ende 2037	frei		-131	-102	50	-13	-73	11	-1	-231	-76	-307
	2038 benötigt	57	21	16	1	4	14	1	1	37	19	56
Ende 2038	frei		-152	-118	49	-17	-87	10	-2	-268	-95	-363
	2039 benötigt	57	21	16	1	4	14	1	1	37	19	56
Ende 2039	frei		-173	-133	48	-20	-100	9	-3	-304	-115	-419
	2040 benötigt	57	21	16	1	4	14	1	1	37	19	56
Ende 2040	frei		-194	-149	47	-24	-114	8	-3	-341	-134	-475
	2041 benötigt	57	21	16	1	4	14	1	1	37	19	56
Ende 2041	frei		-215	-164	46	-28	-128	6	-4	-378	-154	-531
	2042 benötigt	57	21	16	1	4	14	1	1	37	19	56
Ende 2042	frei		-236	-180	45	-32	-142	5	-4	-414	-173	-587
	2043 benötigt	57	21	16	1	4	14	1	1	37	19	56
Ende 2043	frei		-257	-196	44	-36	-156	4	-5	-451	-193	-643
	2044 benötigt	57	21	16	1	4	14	1	1	37	19	56
Ende 2044	frei		-279	-211	44	-40	-170	3	-6	-488	-212	-700
	2045 benötigt	77	30	21	1	6	15	1	1	50	22	73



Übersichtsplan der Flächenermittlung

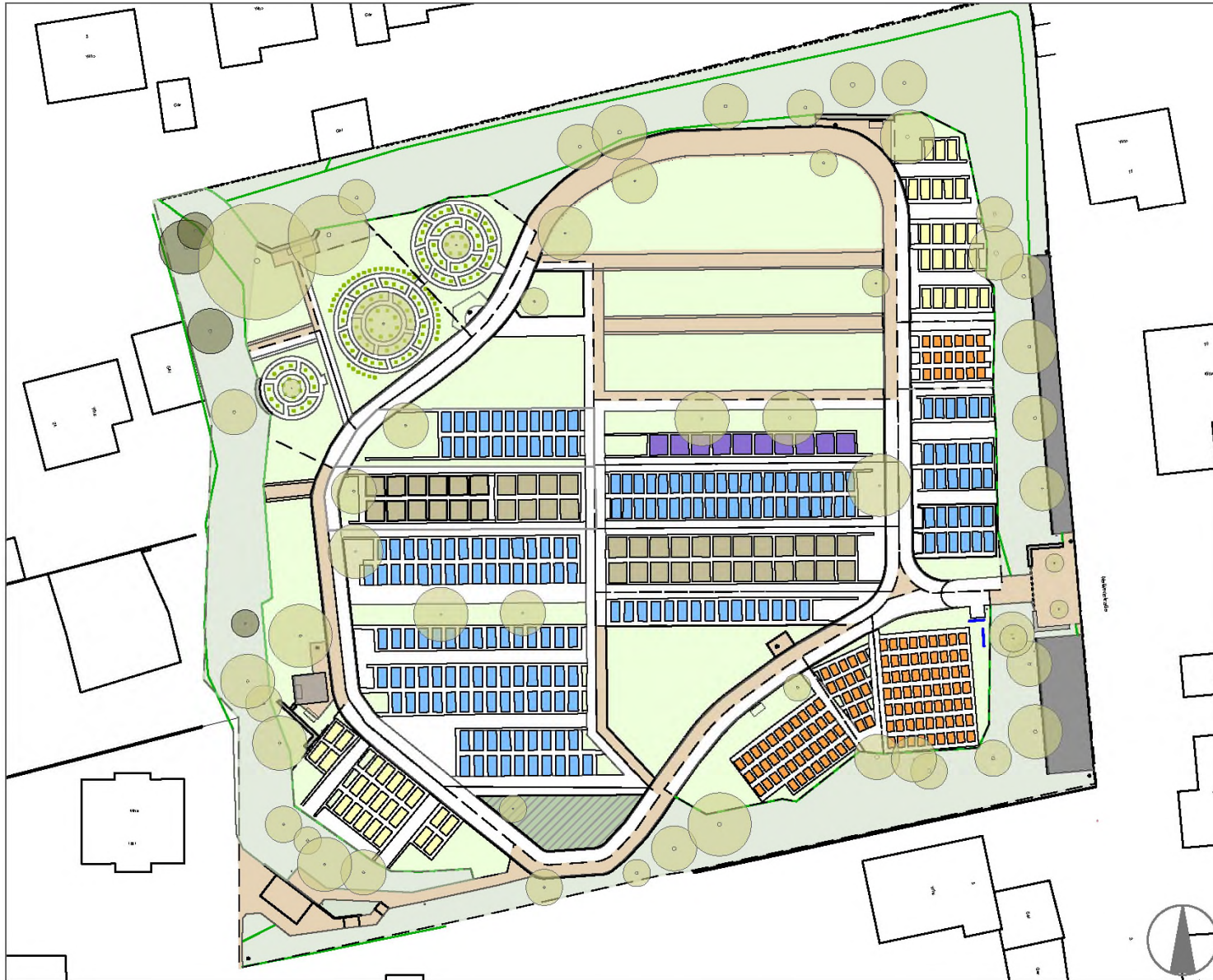

Grabarten

- Baumurnengräber
- Wahlgräber, doppelbreit
- Wahlgräber, breit + tief
- Wahlgräber, doppeltief
- Reihengräber
- Urnenerdgräber
- Anonyme Urnenbestattung

Flächen

- Rahmegrün (2.192,86 m²)
- Grünflächen (1.209,52 m²)
- (Haupt-)Wege (690,35 m²)
- Parkplatz (147,91 m²)
- Mauern (18,22 m²)

Flächenermittlung Bestand für Bruttograbflächen sortiert nach Abteilungen

Abteilung	Bestattungsart	Grabstellen gesamt	Fläche in m ²							Bruttograbgröße gesamt	Bruttograbgröße im Schnitt
			Grabstellen	Belags- flächen	Grünflächen	Mauerflächen	Gebäude	gesamt			
BU 1	Baumurnengräber	79	3,16	89,12	131,73	0,00	0,00	224,01	2,84	4,27	
BU 2	Baumurnengräber	42	1,68	55,10	102,23	0,00	0,00	159,01	3,79		
BU 3	Baumurnengräber	18	0,72	41,54	67,21	2,00	0,00	111,47	6,19		
H	Reihengräber	24	52,75	132,65	25,29	0	0	210,69	8,78	9,77	
P	Reihengräber	23	52,31	135,44	59,93	0,00	0,00	247,68	10,77		
H	Wahlgräber doppeltief	30	66,08	155,27	22,34	0,00	0,00	243,69	8,12	7,52	
J	Wahlgräber doppeltief	57	94,50	262,81	0,00	0,00	0,00	357,31	6,27		
K	Wahlgräber doppeltief	116	199,76	614,56	132,49	0,00	0,00	946,81	8,16		
J	Wahlgräber breit + tief	10	44,33	100,28	93,44	0,00	0,00	238,05	23,81	23,81	
J	Wahlgräber doppelbreit	24	106,80	131,84	0,00	0,00	0,00	238,64	9,94	10,18	
K	Wahlgräber doppelbreit	20	88,54	109,47	10,22	0,00	0,00	208,23	10,41		
N 1	Urnenerdgräber	41	39,47	123,31	45,17	0,00	0,00	207,95	5,07	4,35	
N 2	Urnenerdgräber	63	61,13	117,76	35,03	0,00	0,00	213,92	3,40		
N 3	Urnenerdgräber	16	15,63	49,76	7,31	0,00	0,00	72,70	4,54		
U	Urnenerdgräber	18	14,53	64,58	0,00	0,00	0,00	79,11	4,40		
Z	Anonyme Urnenerdgräber	59	0,00	60,29	75,05	0,00	0,00	135,34	2,29	2,29	

Summe	640	841,39	2.243,78	807,44	2,00	0,00	3.894,61
Rahmengrün				2.192,86			
Grünflächen				1.209,52			
Restliche Wegefläche n nicht zugeordnet			690,35				
Parkplatz			147,91				
Restliche Mauern keinem Grabfeld zugeordnet					18,22		
Friedhofsfläche gesamt		841,39	3.082,04	4.209,82	20,22		8.153,47

Bedarfsberechnung – unveränderte Ruhezeit – System Lendholt/Herbst

Jahr	2030	2040	2050	2060	2070	2080	2090	
	26	57	74	54	56	40	40	Bestattungsziffer pro Jahr absolut
B	4,38	9,51	12,25	8,94	9,27	6,62	6,62	Bestattungsziffer pro Jahr pro 1000 Einwohner
E	5.939	5.996	6.041	6.041	6.041	6.041	6.041	Prognose Einwohnerzahl bzw. Einwohnerzielzahl
FBG	4,27	4,27	4,27	4,27	4,27	4,27	4,27	Bruttograbgröße Baumurnengräber
FUEG	4,35	4,35	4,35	4,35	4,35	4,35	4,35	Bruttograbgröße Urnenerdgräber
FAUG	2,29	2,29	2,29	2,29	2,29	2,29	2,29	Bruttograbgröße anonyme Urnenerdgräber
FRG	9,77	9,77	9,77	9,77	9,77	9,77	9,77	Bruttograbgröße Reihengräber
FWGBT	23,81	23,81	23,81	23,81	23,81	23,81	23,81	Bruttograbgröße Wahlgräber breit+tief
FWGDB	10,18	10,18	10,18	10,18	10,18	10,18	10,18	Bruttograbgröße Wahlgräber doppelbreit
FWGDT	7,52	7,52	7,52	7,52	7,52	7,52	7,52	Bruttograbgröße Wahlgräber doppeltief
BG%	31,45	36,73	42,00	42,00	42,00	42,00	42,00	Prozentualer Anteil Baumurnengräber
UEG%	27,26	29,38	31,50	31,50	31,50	31,50	31,50	Prozentualer Anteil Urnenerdgräber
AUG%	5,05	7,28	9,50	9,50	9,50	9,50	9,50	Prozentualer Anteil anonyme Urnenerdgräber
RG%	6,77	5,29	3,80	3,80	3,80	3,80	3,80	Prozentualer Anteil Reihengräber
WGBT%	1,34	1,17	1,00	1,00	1,00	1,00	1,00	Prozentualer Anteil Wahlgräber breit+tief
WGDB%	3,68	2,84	2,00	2,00	2,00	2,00	2,00	Prozentualer Anteil Wahlgräber doppelbreit
WGDT%	24,12	17,06	10,00	10,00	10,00	10,00	10,00	Prozentualer Anteil Wahlgräber doppeltief
RBG	20	20	20	20	20	20	20	Ruhezeit Baumurnengräber
RUEG	20	20	20	20	20	20	20	Ruhezeit Urnenerdgräber
RAUG	20	20	20	20	20	20	20	Ruhezeit anonyme Urnengräber
RRG	25	25	25	25	25	25	25	Ruhezeit Reihengräber
RWGBT	25	25	25	25	25	25	25	Ruhezeit Wahlgräber breit+tief
RWGDB	25	25	25	25	25	25	25	Ruhezeit Wahlgräber doppelbreit
RWGDT	25	25	25	25	25	25	25	Ruhezeit Wahlgräber doppeltief
BF	3.435	6.809	7.899	5.764	5.978	4.270	4.270	Gesamtbelegungsfläche mit Freiflächen
F1	2.193	2.193	2.193	2.193	2.193	2.193	2.193	Rahmengrün
F2	1.210	1.210	1.210	1.210	1.210	1.210	1.210	Grünfläche
F3	690	690	690	690	690	690	690	Wegeflächen keinem Grabfeld zugeordnet
F4	148	148	148	148	148	148	148	Parkplatz
F5	18	18	18	18	18	18	18	Mauern keinem Grabfeld zugeordnet
BF+F	7.694	11.068	12.158	10.023	10.237	8.529	8.529	Bedarf Friedhofsfläche gesamt
VB	8.153	8.153	8.153	8.153	8.153	8.153	8.153	Vorhandene Friedhofsfläche gesamt
	1.670	-1.704	-2.795	-660	-873	835	835	Differenz

Übersichtsplan der frei werdenden Grabstätten bis 2050



Belegung

-  frei werdende Gräber bis 2030
-  frei werdende Gräber bis 2040
-  frei werdende Gräber bis 2050
-  freie Gräber

Übersicht Umgestaltungsmöglichkeiten



Belegung

- frei werdende Gräber bis 2030
- frei werdende Gräber bis 2040
- frei werdende Gräber bis 2050
- freie Gräber
- Nachbestattung möglich



Übersichtsplan des aktuellen Grabstellenbestands



Ideen

-  Urnenbestattung (pflegefrei)
-  Rasenerdgräber (pflegefrei)
-  Reihengräber
-  Pflanzflächen
-  Ewiges Grab



**Vielen Dank
für Ihre Aufmerksamkeit**



Birke Hörner Freie Landschaftsarchitekten BDLA Eberhardstraße 9/2 71634 Ludwigsburg Tel: 07141-53790 Fax: 07141-58075