

- Bestand
- neue Bauteile
- Abbruch

| BAUANTRAG | | | |
|--------------------|---|--|------------|
| Bauherr | | | |
| Projekt | Anbau an besteh. Wohnhaus Beilsteiner Straße 28 74360 Ilsfeld-Auenstein | | |
| Inhalt | Ansicht West | M 1 : 100 | |
| Plan Nr. | 4 | Datum | 26.06.2023 |
| Anerkannt, Bauherr | | Entwurfsverfasser | |
| | | Hein Karsten Dohms Dipl. Ing. (FH) Feyer Architekt Mertzweg 8 74076 Heilbronn | |

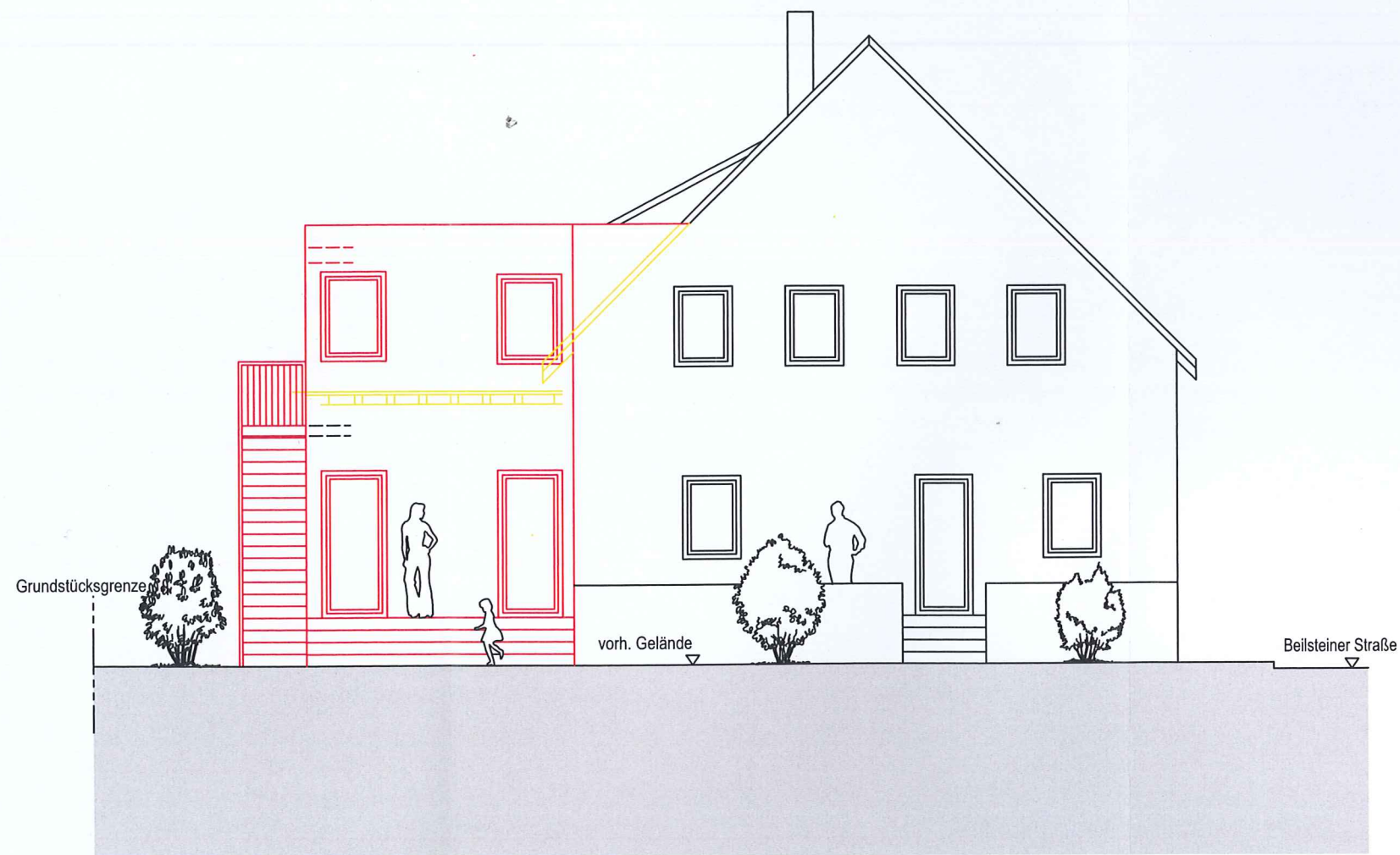

- Bestand
- neue Bauteile
- Abbruch

| | | | |
|--------------------|---|---|------------|
| BAUANTRAG | | | |
| Bauherr | | | |
| Projekt | Anbau an besteh. Wohnhaus Beilsteiner Straße 28 74360 Ilsfeld-Auenstein | | |
| Inhalt | Ansicht Süd | M 1 : 100 | |
| Plan Nr. | 5 | Datum | 26.06.2023 |
| Anerkannt, Bauherr | | Entwurfsverfasser | |
| | | Hein Karsten Dohrs Dipl. Ing. (FH) Freier Architekt Mertzweg 8 74076 Heilbronn | |