

BAUHERR:					
PROJEKT:	ERRICHTEN EINER LANDWIRTSCHAFTLICHEN GERÄTEHALLE FLST.NR.: 3293 74360 ILSFELD				
BETRIFFT:	SCHNITT				
PLAN.NR.:	GRÖSSE:	MASSTAB:	DATUM:	GEZ.:	PROJ.NR.
1 - 3	58/30	1 : 100	10.07.2023	EISELE	10/342
ARCHITEKT : MICHAEL EISELE - BESICHEIMER STR. 67 - 74394 HESSIGHEIM					

PROJEKTIERTE HALLE

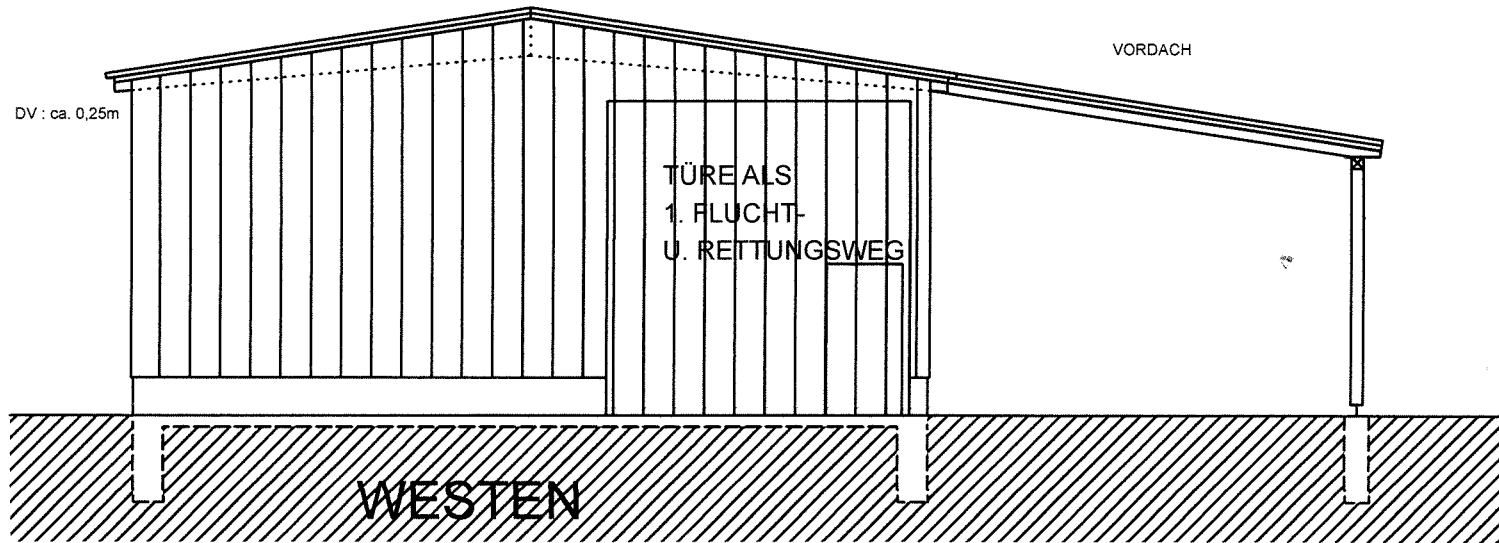

PROJEKTIERTE HALLE

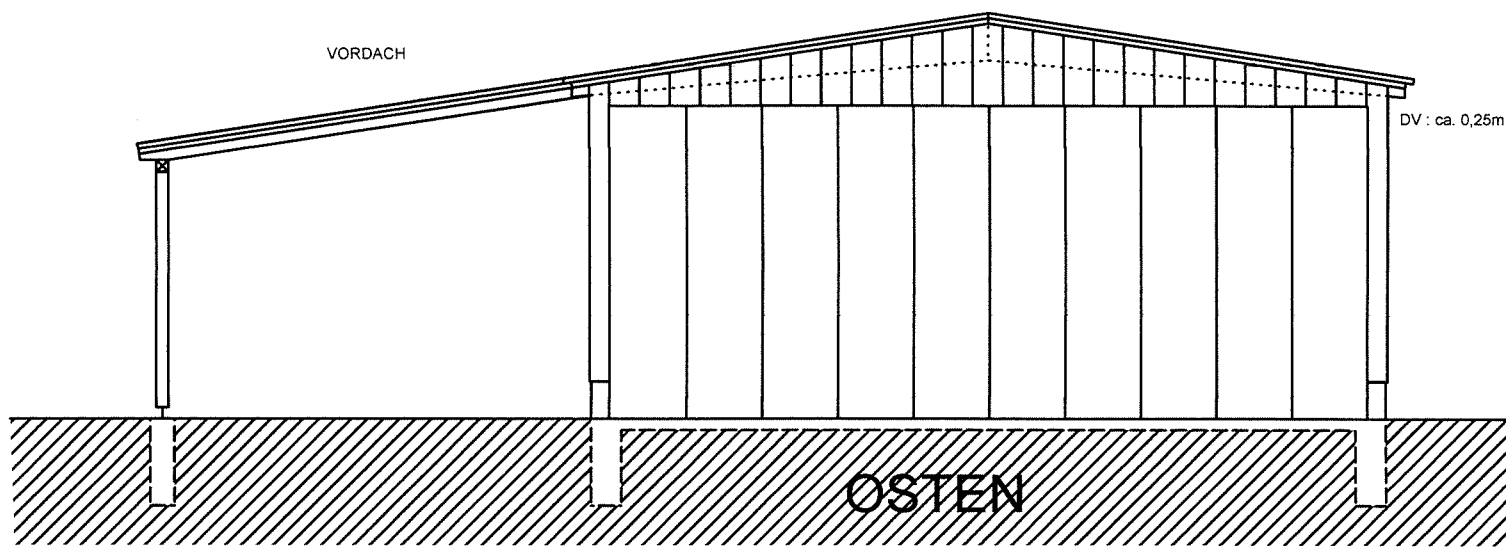

BAUHERR:					
PROJEKT:	ERRICHTEN EINER LANDWIRTSCHAFTLICHEN GERÄTEHALLE FLST.NR.: 3293 74360 ILSFELD				
BETRIFFT:	ANSICHTEN				
PLAN.NR.:	GRÖSSE:	MASSTAB:	DATUM:	GEZ.:	PROJ.NR.
1 - 3	58/30	1 : 100	10.07.2023	EISELE	10/342
ARCHITEKT : MICHAEL EISELE - BESIGHEIMER STR. 67 - 74394 HESSIGHEIM					

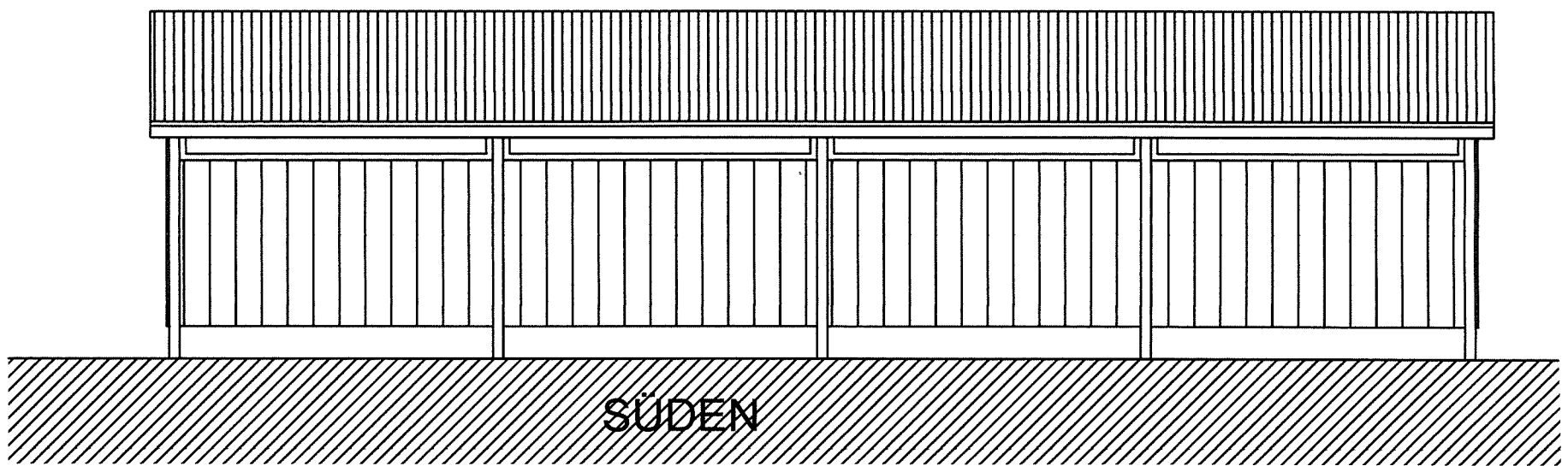
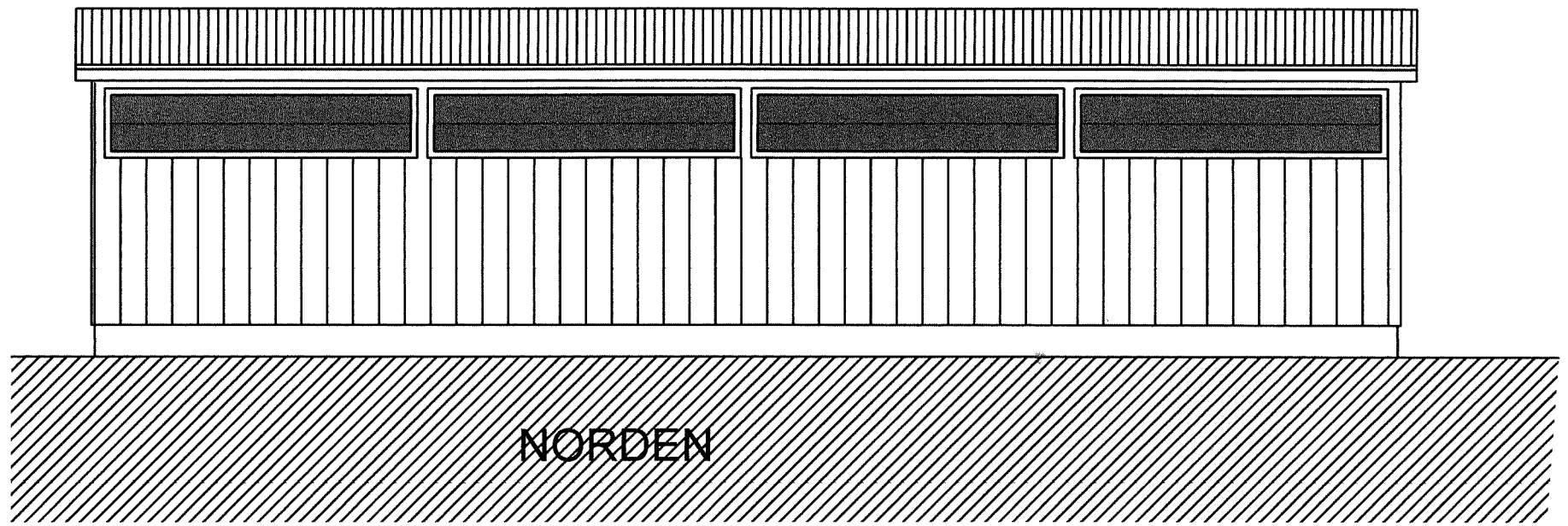

BAUHERR:					
PROJEKT:	ERRICHTEN EINER LANDWIRTSCHAFTLICHEN GERÄTEHALLE FLST.NR.: 3293 74360 ILSFELD				
BETRIFFT:	ANSICHTEN				
PLAN.NR.:	GRÖSSE:	MASSTAB:	DATUM:	GEZ.:	PROJ.NR.
1 - 3	58/30	1 : 100	10.07.2023	EISELE	10/342
ARCHITEKT : MICHAEL EISELE - BESIGHEIMER STR. 67 - 74394 HESSIGHEIM					