

# ILSFELDER NACHRICHTEN

Kreis Heilbronn mit den Teilorten Abstetterhof | Auenstein | Helfenberg | Schozach | Wüstenhausen

[www.ilsfeld.de](http://www.ilsfeld.de)

Diese Ausgabe erscheint auch online

Donnerstag, 15. April 2021 | Nr.15



**Anleinen von Hunden während der landwirtschaftlichen Nutzzeit** (siehe Seite 7)



**Besuch in Rathaus und Bürgerbüro nur mit Termin und medizinischer Maske möglich**

## INHALT

Seite 4  
Notdienste

Seite 2  
Ilsfelder Nachrichten  
Auf einen Blick  
Rathaus aktuell

Seite 5  
Amtliche Bekanntmachungen  
Ilsfeld aktuell  
Umwelt aktuell  
Feuerwehr  
Soziale Einrichtungen  
Tageseinrichtungen für Kinder  
Schulen

Seite 14  
Kirchliche Nachrichten  
Parteinachrichten

Seite 18  
Vereinsnachrichten  
Sonstiges

ab Seite 23  
Werbung

## Sicherheit wird in Ilsfeld großgeschrieben!



Mit dem neuen Löschfahrzeug wird die Feuerwehr Ilsfeld noch effektiver. Einen detaillierten Bericht finden Sie im Innenteil.





Das Kinder- und Jugendreferat der Gemeinde Ilsfeld sucht zum schnellstmöglichen Zeitpunkt im Bereich der **Schulsozialarbeit** eine

**erfahrene sozialpädagogische Fachkraft (m/w/d)**  
(Sozialarbeiter, Sozialpädagoge oder mit vergleichbarer Qualifikation)

Die Stelle ist aufgrund von Mutterschutz und Elternzeit befristet. Der Beschäftigungsumfang beträgt bis zu 100 %. Die Arbeitszeiten sind im Wesentlichen während der Schulzeit von montags bis freitags.

**Aufgabenschwerpunkte bei der Schulsozialarbeit sind:**

- Beratung von Schüler/innen, Eltern und Lehrerschaft
- Einzelfallhilfe
- präventive Gruppen- und Klassenangebote
- offene Angebote
- Kooperation und Vernetzung
- Mitwirkung bei freizeitpädagogischen Angeboten des Kinder- und Jugendreferates

Die Förderung von Eigenverantwortung, Selbständigkeit und sozialer Kompetenz von Kindern ist uns ein besonderes Anliegen.

**Wir wünschen uns:**

- Erfahrungen aus unterschiedlichen Arbeitsfeldern der Jugendarbeit und der Jugendsozialarbeit
- einen offenen und wertschätzenden Umgang mit Kindern, Eltern und Lehrerschaft
- Kommunikative Kompetenzen, Teamfähigkeit und Reflexionsbereitschaft
- ein hohes Maß an Selbständigkeit, Engagement und Belastbarkeit

**Wir bieten:**

- eine abwechslungsreiche und ansprechende Tätigkeit
- eine fachliche Anbindung an das kommunale Kinder- und Jugendreferat
- eine Vergütung nach dem Tarifvertrag für den öffentlichen Dienst (TVöD)
- Fortbildung und Supervision

Für Fragen steht Ihnen Herr Mauch, Leiter des Kinder- und Jugendreferates, Tel. 07062/9042-61, E-Mail: bernd.mauch@ilsfeld.de, gerne zur Verfügung. Informationen über unsere Gemeinde finden Sie auch im Internet unter [www.ilsfeld.de](http://www.ilsfeld.de).

Haben wir Ihr Interesse geweckt? Dann senden Sie Ihre aussagekräftigen Bewerbungsunterlagen bitte **bis spätestens 18. April 2021** an das Bürgermeisteramt Ilsfeld, Rathausstraße 8, 74360 Ilsfeld – gerne auch per E-Mail an [gemeinde@ilsfeld.de](mailto:gemeinde@ilsfeld.de)

**IMPRESSUM**

**Herausgeber:** Gemeinde Ilsfeld, Rathausstraße 8, 74360 Ilsfeld, Tel. 07062 9042-0, Fax 07062 9042-19, E-Mail: [gemeinde@ilsfeld.de](mailto:gemeinde@ilsfeld.de)

**Druck und Verlag:** Nussbaum Medien Weil der Stadt GmbH & Co. KG, 71263 Weil der Stadt, Merklinger Str. 20, Telefon 07033 525-0, [www.nussbaum-medien.de](http://www.nussbaum-medien.de)

**INFORMATIONEN**

**Anzeigenverkauf:** Tel. 07033 525-0, [wds@nussbaum-medien.de](mailto:wds@nussbaum-medien.de)

**Vertrieb (Abonnement und Zustellung):** G.S. Vertriebs GmbH, Josef-Beyerle-Straße 2, 71263 Weil der Stadt, Tel. 07033 6924-0, E-Mail: [info@gsvertrieb.de](mailto:info@gsvertrieb.de)

**Verantwortlich für den amtlichen Teil, alle sonstigen Verlautbarungen und Mitteilungen:**

Bürgermeister Thomas Knödler oder sein Vertreter im Amt –

für „Was sonst noch interessiert“ und den Anzeigenteil:

Klaus Nussbaum, Merklinger Str. 20, 71263 Weil der Stadt.

Internet: [www.gsvertrieb.de](http://www.gsvertrieb.de)

Erscheinung: Das Amtsblatt erscheint i. d. R. wöchentlich am Donnerstag (an Feiertagen am vorhergehenden Werktag), mindestens 46 Ausgaben pro Jahr.

**Redaktionsschluss:** dienstags, 12.00 Uhr



Die Gemeinde Ilsfeld sucht schnellstmöglich für die Tageseinrichtung „Sternschnuppe“ in Ilsfeld einen zuverlässigen und engagierten

**Erzieher, Kinderpfleger, Frühpädagogen oder eine andere pädagogische Fachkraft (m/w/d) nach § 7 KiTaG mit einem Beschäftigungsumfang von 80%-100%**

**Was erwartet Sie?**

Unsere „Sternschnuppe“ ist eine Einrichtung für Kinder zwischen 3 - 6 Jahren. Die Sternschnuppe ist in ein gewachsenes Wohngebiet eingebettet und bietet Platz für eine Gruppe mit verlängerten Öffnungszeiten und zwei Ganztagesgruppen. In unserer hellen und großzügigen Einrichtung etablieren wir zurzeit den Situationsansatz. In unserer täglichen Arbeit achten wir darauf Interessen und Themen der Kinder in unsere Bildungsangebote einfließen zu lassen und Kinder im Alltag altersangemessen zu partizipieren. Wichtig sind uns auch unsere Freispielphasen im Garten und Spaziergänge und Ausflüge in der Umgebung. Der offene und konstruktive Umgang mit Eltern ist für uns selbstverständlicher Bestandteil unserer täglichen Arbeit.

Sie erwartet ein engagiertes Team aus 15 Mitarbeitern. Ihnen stehen als Vollzeitkraft 9 Stunden Verfügungszeit zu, die Sie entsprechend der Notwendigkeiten in der Einrichtung, bis zu 50% auch flexibel von zu Hause aus erfüllen können.

**Wen wir suchen?**

Für unsere Tageseinrichtung „Sternschnuppe“ suchen wir eine Fachkraft mit abgeschlossener Ausbildung zum staatlich anerkannten Erzieher bzw. mit einer pädagogischen Ausbildung nach dem Fachkräftecatalog des Kindertagesbetreuungsgesetzes. Die Bereitschaft unsere pädagogische Konzeption und den Orientierungsplan Baden-Württemberg umzusetzen und weiterzuentwickeln, setzen wir voraus.

Wir freuen uns über eine engagierte und kreative Person, die unser Team tatkräftig unterstützt und mit ihren persönlichen Fähigkeiten und Interessen im Sinne des Situationsansatzes ergänzt.

Wir erwarten die Bereitschaft die Öffnungszeiten von 7:00 Uhr -17:00 Uhr entsprechend des prozentualen Stellenumfanges abzudecken.

**Was Sie sonst noch über die Gemeinde Ilsfeld als Arbeitgeber wissen sollten!**

- Wir unterstützen Weiterbildungsmöglichkeiten und Führungskräftequalifizierungen im pädagogischen Bereich.
- Regelmäßig stehen Ihnen einrichtungsspezifische, aber auch einrichtungübergreifende Inhouse-Schulungen zur Verfügung.
- In kommunalen Arbeitskreisen kommen unsere Fachkräfte thematisch zusammen und haben die Möglichkeit auch einrichtungübergreifend konzeptionell mitzuwirken.
- Allen unseren Einrichtungen steht die Nutzung des Waldkindergartengeländes offen.
- Die Gemeinde verfügt über einen Springerpool in Krankheits- und Urlaubsfällen, der zentral koordiniert wird.
- Einzel- und Teamsupervision sind für uns selbstverständlich und können von Mitarbeitern, als auch von Teams genutzt werden.
- Als fachliche Begleitung stehen Ihnen in allen Häusern Hausleitungen zu Seite. Darüber hinaus berät Sie auch unsere Sachgebietsleitung gern.
- In Zusammenarbeit mit unserem Personalrat steht jedem Mitarbeiter der Besuch eines „Rücken-Fit“-Kurses frei.
- Wir bieten Ihnen eine leistungsgerechte Vergütung nach dem TVöD – Sozial- und Erziehungsdienst (bis S8a) und wir unterstützen Sie durch eine zusätzliche Altersvorsorge.

Unsere Mitarbeiter sollen unsere Gesellschaft widerspiegeln, daher freuen wir uns auf Fachkräfte aller Geschlechter und Nationalitäten.

Für Fragen stehen Ihnen Frau Friedrich, Sachgebietsleitung der Kindertageseinrichtungen, Tel. 07062/9042-52, E-Mail: [nicole.friedrich@ilsfeld.de](mailto:nicole.friedrich@ilsfeld.de) oder Frau Bernkopf, Personalamt, Tel. 07062/9042-21, E-Mail: [karin.bernkopf@ilsfeld.de](mailto:karin.bernkopf@ilsfeld.de), gerne zur Verfügung.

Ihre aussagekräftigen Bewerbungsunterlagen senden Sie bitte **bis spätestens 18. April 2021** an das Bürgermeisteramt Ilsfeld, Rathausstr. 8, 74360 Ilsfeld – gerne auch per E-Mail an [gemeinde@ilsfeld.de](mailto:gemeinde@ilsfeld.de)





Die Gemeinde Ilsfeld sucht schnellstmöglich für die Gruppe der 3-6 Jährigen in der Tageseinrichtung „Wunderland“ in Ilsfeld einen zuverlässigen und engagierten

### **Erzieher, Kinderpfleger, Frühpädagogen oder eine andere pädagogische Fachkraft nach § 7 KiTaG (m/w/d) in Teilzeit (50%)**

#### **Was erwartet Sie?**

Unser „Wunderland“ ist eine Einrichtung für Kinder von 1-6 Jahren, mit drei altersgemischten Gruppen 3-6 Jahre und einer Krippengruppe. Wir bilden, fördern und betreuen bis zu 85 Kinder in Regel- und verlängerten Öffnungszeiten nach dem Motto „Wir haben Freude an der Bewegung.“

Sie erwarten 18 engagierte, kreative und unterstützende Kollegen. Gemeinsam mit Eltern und Kindern sind wir auf dem Weg zur Bewegungskita. Uns ist es wichtig, dass sich Kinder viel bewegen und sportlich aktiv sind. Dabei wollen wir die Kinder im Alltag unterstützen und fördern. Besondere Kooperationen z.B. mit Tennis- und Fußballverein sind für uns dabei selbstverständlich. In unserer Krippe basiert die Bewegungsförderung auf den Ideen von Emmi Pikler, mit Bewegungsmaterialien von Hengstenberg. Weiterhin erkunden unsere Gruppen regelmäßig die Umgebung und haben einen festen Ausflugstag. Krippe und Kindergarten arbeiten eng zusammen. So finden gemeinsame Teamsitzungen statt, Kinder können sich im Haus gegenseitig besuchen und die Übergänge von Krippe in den Kindergarten werden sanft gestaltet.

Ihnen stehen als Vollzeitkraft 9 Stunden Verfügungszeit zu, die Sie entsprechend der Notwendigkeiten in der Einrichtung, bis zu 50% auch flexibel von zu Hause aus erfüllen können.

#### **Wen wir suchen?**

Für unsere Tageseinrichtung „Wunderland“ suchen wir eine Fachkraft mit einer abgeschlossenen Ausbildung zum staatlich anerkannten Erzieher bzw. mit einer pädagogischen Ausbildung nach dem Fachkräftecatalog des Kindertagesbetreuungsgesetzes. Die Bereitschaft uns bei der Entwicklung zu einer Bewegungskita zu unterstützen und den Orientierungsplan Baden-Württemberg umzusetzen und weiterzuentwickeln, setzen wir voraus.

Sie gehen aufgeschlossen und liebevoll auf Kinder zu, haben Freude an Bewegung und einer aktiven Gestaltung des Kita-Alltags? Sie arbeiten als Fachkraft selbstständig und verantwortungsbewusst im Umgang mit Kindern und Eltern?

Sie bringen sich konstruktiv ins Team ein und stehen Teamarbeit offen gegenüber? Sie möchten sich weiterentwickeln und etwas bewegen?

Sie sind bereit an einem Tag auch in der Nachmittagsbetreuung bis 17 Uhr eingesetzt zu werden?

#### **Dann bewerben Sie sich bei uns!**

#### **Was Sie sonst noch über die Gemeinde Ilsfeld als Arbeitgeber wissen sollten!**

- Wir unterstützen Weiterbildungsmöglichkeiten und Führungskräftequalifizierungen im pädagogischen Bereich.
- Regelmäßig stehen Ihnen einrichtungsspezifische, aber auch einrichtungsübergreifende Inhouse-Schulungen zur Verfügung.
- In kommunalen Arbeitskreisen kommen unsere Fachkräfte thematisch zusammen und haben die Möglichkeit auch einrichtungsübergreifend konzeptionell mitzuwirken.
- Allen unseren Einrichtungen steht die Nutzung des Waldkindergarten-geländes offen.
- Die Gemeinde verfügt über einen Springerpool in Krankheits- und Urlaubsfällen, der zentral koordiniert wird.
- Einzel- und Teamsupervision sind für uns selbstverständlich und können von Mitarbeitern, als auch von Teams genutzt werden.
- Als fachliche Begleitung stehen Ihnen in allen Häusern Hausleitungen zur Seite. Darüber hinaus berät Sie auch unsere Sachgebietsleitung gern.
- In Zusammenarbeit mit unserem Personalrat steht jedem Mitarbeiter der Besuch eines „Rücken-Fit“-Kurses frei.
- Wir bieten Ihnen eine leistungsgerechte Vergütung nach dem TVöD – Sozial- und Erziehungsdienst (bis S8a) und unterstützen Sie durch eine zusätzliche Altersvorsorge.

Unsere Mitarbeiter sollen unsere Gesellschaft widerspiegeln, daher freuen wir uns auf Fachkräfte aller Geschlechter und Nationalitäten.

Für Fragen stehen Ihnen Frau Friedrich, Sachgebietsleitung der Kindertageseinrichtungen, Tel. 07062/9042-52, E-Mail: nicole.friedrich@ilsfeld.de oder Frau Bernkopf, Personalamt, Tel. 07062/9042-21, E-Mail: karin.bernkopf@ilsfeld.de, gerne zur Verfügung.

Ihre aussagekräftigen Bewerbungsunterlagen senden Sie bitte bis **spätestens 18. April 2021** an das Bürgermeisteramt Ilsfeld, Rathausstr. 8, 74360 Ilsfeld – gerne auch per E-Mail an [gemeinde@ilsfeld.de](mailto:gemeinde@ilsfeld.de)



Die Gemeinde Ilsfeld bietet zum **01.09.2021** eine Stelle für ein

### **Anerkennungspraktikum zum staatlich anerkannten Erzieher (m/w/d) in der Kindertageseinrichtung Sternschnuppe**

an.

Sie haben sich die theoretischen Grundlagen durch den Besuch einer sozialpädagogischen Fachschule erfolgreich angeeignet und können nun in die Praxis starten - dann bewerben Sie sich bei uns.

Wir freuen uns auf eine engagierte, empathische, kreative und teamfähige Person und bieten Ihnen die Integration in eine feste Kindergartengruppe mit erfahrenen Anleitern an. Unsere Mitarbeiter sollen unsere Gesellschaft widerspiegeln, daher freuen wir uns auf Bewerber aller Geschlechter und Nationalitäten.

Für Fragen steht Ihnen Frau Friedrich, Gesamtleitung der Kindertageseinrichtungen, Tel. 07062/9042-52, E-Mail: [nicole.friedrich@ilsfeld.de](mailto:nicole.friedrich@ilsfeld.de), gerne zur Verfügung.

Ihre aussagekräftigen Bewerbungsunterlagen senden Sie bitte bis **spätestens 18. April 2021** an das Bürgermeisteramt Ilsfeld, Rathausstr. 8, 74360 Ilsfeld - gerne auch per E-Mail an [gemeinde@ilsfeld.de](mailto:gemeinde@ilsfeld.de).

## **Rathaus aktuell**

### **Personalnews Neue Mitarbeiterin im Sachgebiet Kindergartenverwaltung**

Seit dem 01.04.2021 unterstützt Frau Franziska Conrad das Team des Sachgebiets Kindergartenverwaltung.

Die Gemeindeverwaltung heißt Frau Conrad herzlich willkommen und wünscht ihr alles Gute in ihrem neuen Aufgabenbereich!

*Frau Franziska Conrad*



## **Verschiedenes**

### **Baubeginn Krumme Straße Ankündigung Baubeginn Krumme Straße**

Nachdem die Arbeiten im Bereich der Markthalle und der Brückenstraße in der kommenden Woche abgeschlossen werden, wird die bauausführende Firma Lukas Gläser ab Montag, den 19.04.2021 mit den Arbeiten in der Krumme Straße beginnen. Zwischen der Bauernstraße und der König-Wilhelm-Straße erfolgt eine Vollsperrung.

Davon betroffen ist auch der Parkplatz Kelterplatz vor der Apotheke / Kreissparkasse.

Parkplätze stehen ab dem 19.04.21 im Parkhaus Brückenstraße zur Verfügung.

Die fußläufige Verbindung zum Ärztehaus / Apotheke / Kreissparkasse kann gewährleistet werden.

Die Gemeindeverwaltung bedankt sich schon im Voraus für Ihr Verständnis.

# NOTDIENSTE

## Ärztlicher Bereitschaftsdienst

### Für die Dienstgruppe:

Dr. Iris Bozenhardt-Stavrakidis, Dr. Heike Fellger, Dr. Renate Gartner/Dr. Petra Neubauer, Dr. Jargon, Dr. Tobias Buchholz/Huberta Hulde, Dr. Bianca Gruber/Dr. Martin Pelzl/Dr. Ralf Sundmacher-Ottmann, Dr. Armin Wertsch/Dr. Gaby Schlereth, Dr. Richard Steck/Dr. Hanne Steck, Dr. Helfried Vogel/Dr. Michael Melichar/Dr. Claudia Bucur, Dr. Christian Zöller/Dr. Andrea Meiser  
**... gilt:** In Vertretung Ihres Hausarztes

### Ärztlicher Bereitschaftsdienst (bundesweit)

**Tel. 116 117** (Anruf ist kostenlos)  
 -wenn die Arztpraxis geschlossen hat-

### Für die Ärztegruppe Oberstenfeld

Britsch, Frenzel, Koch, Pfeilmeier, Sundmacher ist der ärztliche Notdienst Ludwigsburg, Am Zuckerberg 89 unter der Tel. Nr. 07141-6430430 zuständig.

### Unsere Ärzte vor Ort:

#### Allgemeinärzte

**Dres. Buchholz/Fellger/Hulde**  
 König-Wilhelm-Str. 74/76,  
 Ilsfeld, Tel. 95030

#### Dres. Wertsch/Schlereth

König-Wilhelm-Str. 74/76,  
 Ilsfeld, Tel. 914210

#### Augenarzt

##### Dr. Staudinger

König-Wilhelm-Str. 105/1,  
 Ilsfeld, Tel. 975050

#### Frauenarzt:

##### Dr. Dali Konstanz

König-Wilhelm-Str. 74/76,  
 Ilsfeld, Tel. 9159440

## Unsere Öffnungszeiten

### Rathaus Ilsfeld und Bürgerbüro

Tel. 07062 9042-0

Mo., Di., 8:00 – 12:30 und  
 14:00 – 16:00 Uhr

Mi. 8:00 – 12:30 und 14:00 – 18:00 Uhr

Do., Fr. 8:00 – 12:30 Uhr

### Bürgerbüro

Samstag (1. im Monat) 9:00 – 12:00 Uhr

### Bürgerbüro in Auenstein

in der Volksbank, Hauptstr. 12,  
 Tel. 07062 9042-82

Das Bürgerbüro Auenstein hat  
 folgende Öffnungszeiten:

Mo., Di., Do., Fr. 9:00 – 12:30 Uhr,

Do. 14:00 – 18:00 Uhr,

Mi. geschlossen

Weitere Informationen finden Sie  
 auch auf der Homepage der Gemein-  
 de Ilsfeld unter [www.ilsfeld.de](http://www.ilsfeld.de)

Für Fragen und Anregungen können  
 Sie uns auch eine E-Mail an [gemein-  
 de@ilsfeld.de](mailto:gemeinde@ilsfeld.de) zukommen lassen.

## Nuklearmedizinische Praxis:

### Dr. Jörg Seeberger

Raiffeisenstr. 4, Ilsfeld, Tel. 92 44 0 24

## Tierärzte:

### Dr. Starker, Schulstr. 37,

Ilsfeld, Auenstein Tel. 07062/62330

### Dr. Bühler-Leuchte,

Von-Gaisberg-Str. 15/1, Ilsfeld, Helfenberg  
 Tel. 07062/914448

### Dr. Franke, Nordstr. 36/1, Ilsfeld

Tel. 07062/9760930

## Zahnärzte:

### Dr. Markus Stredicke, Zahnarzt Robert Hagel und Dr. Ilona Kiralyi

Auensteiner Str. 30, Ilsfeld, Tel. 61555

### Grit Schad,

König-Wilhelm-Straße 60, Ilsfeld,  
 Tel. 9797567

## Das Zahnärztehaus:

### Dres. Klein/Tschritter/Burger/Müller

Schwabstr. 58, Ilsfeld, Tel. 973370

Kieferorthopädie:

### Annekathrin Tschritter,

Schwabstr. 58, Ilsfeld, Tel. 9733720

## Endodontie

### Dr. Cornelia Grau

König-Wilhelm-Str. 74/76, Tel. 9769640

## Unfallrettungsdienst

Rettungsleitstelle Heilbronn,  
 Am Gesundbrunnen 40, **Tel. 112**

## Krankentransporte

Rettungsleitstelle Heilbronn  
 Am Gesundbrunnen 40, **Tel. 19222**

## Kinderärztlicher Notfalldienst

Kinderklinik Heilbronn, Tel. 07131/49-0  
 an Samstagen, Sonn- und Feiertagen  
 8.00 - 22.00 Uhr

## Wichtige Telefonnummern

**Gemeinde Ilsfeld:** Tel. 07062/9042-0

**Bauhof:** Tel. 07062/9042-72

**Freibad:** Tel. 07062/9155580

**Polizei:** Tel. 110

**Polizeiposten Ilsfeld:** Tel. 07062/915550

**Feuerwehr:** Tel. 112

**Diakoniestation Schozach-Bottwartal:**

Tel. 07062/973050

**Gasversorgung:** Tel. 07144/266211

**Stromversorgung:** Tel. 07144/266233

**Nahwärmeversorgung Notfall-Nr.:**

Tel. 07062/9042-49

### Wasserversorgung:

Tel. 07062/9042-44, -45

### Wasserversorgung Notfall-Nr.:

Tel. 0152-22987063

### Bürgerbus:

fährt vorläufig nicht!

**Telefonseelsorge HN:** Tel. 0800/1110111

**Tag und Nacht für Sie zu sprechen:**

## Ärztlicher Notdienst für Patienten mit Hals-, Nasen-, Ohrenerkrankungen

HNO-ärztlicher Notfalldienst an Wochenenden und Feiertagen in der HNO-Notfallpraxis an der HNO-Klinik im Klinikum am Gesundbrunnen.

Öffnungszeiten in der Notfallpraxis  
 Samstag, Sonntag und Feiertag  
 von 10 - 20 Uhr.

Patienten können ohne Voranmeldung in die Notfallpraxis kommen.

## Tierärztlicher Notdienst

Sofern der Haustierarzt nicht erreichbar!

**17.04.2021 – 18.04.2021**

Dr. Kemmet, Heilbronn  
 07131/912120

Dr. Bühler-Leuchte, Helfenberg  
 07062/914448

## Zahnärztlicher Notdienst

KZV Stuttgart Tel.-Nr. 0711/7877712

## Apothekenbereitschaftsdienst

kostenfreie Rufnummer (Festnetz):  
 0800 00 22 8 33

jeweils von 8.30 Uhr bis nächster Tag  
 8.30 Uhr:

### Samstag, 17.04.2021:

Stadt-Apotheke Güglingen  
 Tel.: 07135 - 53 77

Maulbronner Str. 3/1, 74363 Güglingen

### Sonntag, 18.04.2021:

apotheken aktuell

Tel.: 07133 - 1 79 09

Schillerstr. 18, 74348 Lauffen am Neckar

### Notruf für misshandelte Frauen:

Tel. 07131/507853

### Notruf für Kinder und Jugendliche:

**Kreisjugendamt HN:** Tel. 07131/994555

**Außensprechstunde der Psychologischen Beratungsstelle in der Diakoniestation, Bahnhofstr. 2, Ilsfeld, Terminvereinbarung unter:**

Tel. 07131/964420

**Essen auf Rädern:** Tel. 07063/9339444

### Paritätischer Wohlfahrtsverband Heilbronn

#### Pflegedienst „Procura Rost“

**-Tag und Nacht-** Tel. 07062/975097

**Außensprechstunde des Jugendamtes, Allgemeiner Sozialer Dienst, Rathausstr. 8 im Rathaus Ilsfeld, Terminvereinbarung:**

Tel. 07131/994-305

## Amtliche Bekanntmachungen

### Öffentliche Bekanntmachung Vorhabenbezogener Bebauungsplan gem. § 12 BauGB „Bahnhofstraße 30“ in Ilsfeld Aufstellung im beschleunigten Verfahren nach § 13a BauGB

Der Gemeinderat der Gemeinde Ilsfeld hat am 23.03.2021 in seiner öffentlichen Sitzung beschlossen, den Vorhabenbezogenen Bebauungsplan gem. § 12 BauGB und die örtlichen Bauvorschriften „Bahnhofstraße 30“ im beschleunigten Verfahren nach § 13a BauGB aufzustellen.

Im Sinne einer Maßnahme der Innenentwicklung sollen die planungsrechtlichen Voraussetzungen für die Errichtung von 3 Mehrfamilienhäusern samt den dazugehörigen Stellplätzen geschaffen werden. Da sich das Plangebiet im Innenbereich befindet, wird mit der Planung dem übergeordneten Ziel „Innenentwicklung vor Außenentwicklung“ Rechnung getragen.

Der räumliche Geltungsbereich umfasst die Flurstücke Nrn. 679 und 679/1 (Bahnhofstraße 30) und ist im Planteil des Bebauungsplans festgesetzt.

Der Aufstellungsbeschluss wird hiermit öffentlich bekanntgemacht.

#### Öffentliche Auslegung

Der Gemeinderat hat in seiner öffentlichen Sitzung am 23.03.2021 weiter beschlossen, den Entwurf des Vorhabenbezogenen Bebauungsplan gem. § 12 BauGB und örtliche Bauvorschriften mit der Begründung und den zugehörigen Anlagen der Begründung gem. § 3 Abs. 2 BauGB öffentlich auszulegen. Maßgebend ist der Entwurf des Büros Käser Ingenieure, Untergruppenbach, vom 23.03.2021.

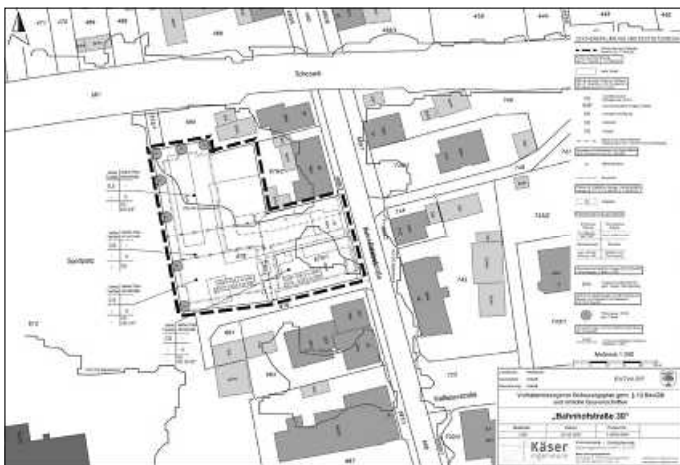

Die öffentliche Auslegung findet

**vom 23.04.2021 bis 25.05.2021**

während der Dienststunden der Gemeinde Ilsfeld, im Foyer des Rathauses, Rathausstraße 8 statt. Bestandteil der ausliegenden Unterlagen sind: Entwurf des Bebauungsplans mit Begründung, Vorhaben- und Erschließungsplan, Schallimmissionsprognose, Artenschutzrechtliche Relevanzuntersuchung, Fachtechnische Stellungnahme zum Bauen im Überschwemmungsgebiet gem. WHG § 78.

Da der Bebauungsplan der Innenentwicklung dient, wird er im beschleunigten Verfahren nach § 13a BauGB ohne Durchführung einer Umweltprüfung nach § 2 Absatz 4 BauGB aufgestellt.

Während der Auslegungsfrist können - schriftlich oder mündlich zur Niederschrift - Stellungnahmen bei der Gemeindeverwaltung abgegeben werden. Da das Ergebnis der Stellungnahmen mitgeteilt wird, ist die Angabe der Anschrift des Verfassers zweckmäßig.

Es wird darauf hingewiesen, dass nicht während der Auslegungsfrist abgegebene Stellungnahmen bei der Beschlussfassung unberücksichtigt bleiben können.

Die Unterlagen können während des genannten Zeitraums nach § 4 a (4) BauGB auch im Internet unter <https://www.ilsfeld.de/website/de/rathaus-buerger/verwaltung/amtliche-bekanntmachungen> oder <https://kaeser-ingenieure.de/de/stadtplanung/aktuelle-verfahren.html> abgerufen werden.

Ilsfeld, den 15.04.2021

Gemeinde Ilsfeld  
Bürgermeisteramt  
gez. Knödler  
Bürgermeister

## Aus dem Gemeinderat

### Sitzungsbericht Gemeinderat

In seiner Sitzung am 23. März 2021 befasste sich der Gemeinderat mit folgenden Tagesordnungspunkten:

#### TOP 10

**Vorhabenbezogener Bebauungsplan "Bahnhofstraße 30" und Durchführungsvertrag hierzu; Hier: Zustimmung zum Durchführungsvertrag und zum Vorhaben- und Erschließungsplan sowie Aufstellungsbeschluss, öffentliche Auslegung gem. §§ 3 Abs. 2 und 4 Abs. 2 BauGB**

Im Lauf des Jahres 2020 ist die Fa. Böhringer Creativbau mit dem Wunsch an die Gemeinde herangetreten, das Areal der ehemaligen Schreinerei Glücks an der Bahnhofstraße zu überbauen. Geplant ist eine Wohnanlage mit Stellplätzen.

In mehreren Vorstellungen und Gesprächen wurde hierzu das aus Sicht der Gemeinde denk- und umsetzbare städtebauliche Konzept erarbeitet, das sich nun im Vorhaben- und Erschließungsplan wiederfindet.

Zentraler Punkt war und sind die direkt angrenzenden gemeindlichen Sportanlagen bzw. die dort möglicherweise durch Geräusch-, Licht- oder Geruchsemissionen entstehenden Konfliktsituationen. Hierzu wurde im Durchführungsvertrag eine entsprechende Regelung getroffen, die dies ausschließen soll.

Die Fa. Böhringer hat nun gem. § 12 Abs. 2 BauGB die Einleitung eines entsprechenden Bebauungsplanverfahrens beantragt. Neben der Zustimmung zum Durchführungsvertrag sowie dem Vorhaben- und Erschließungsplan ist als erster Schritt des Verfahrens der Aufstellungsbeschluss des entsprechenden Bebauungsplanes zu fassen sowie dieser öffentlich auszulegen. Da es sich beim Plangebiet um eine innerörtlich nachzuversichernde Fläche handelt, ist die Durchführung eines vereinfachten Verfahrens möglich. Dies wird aus Gründen der Vereinfachung auch empfohlen.

Verwaltungsmitarbeiter Stutz und Herr Plieninger vom Ingenieurbüro Käser erläutern den Sachverhalt im Detail.

Nach kurzer Beratung stimmt der Gemeinderat den Anträgen ein Satteldach bzw. ein Pultdach (12 Grad Neigung) zu errichten sowie die Dachneigung in Richtung Sportplatz verlaufen zu lassen nicht zu.

Nach weiterer kurzer Beratung fasst der Gemeinderat bei 2 Enthaltungen und 2 Gegenstimmen den Beschluss, der Dachform und -neigung aus dem Durchführungsvertrag (Pultdach mit 3 Grad Neigung) zuzustimmen.

Nach weiterer kurzer Beratung fasst der Gemeinderat bei einer Enthaltung den Beschluss, dem Durchführungsvertrag zum vorhabenbezogenen Bebauungsplan „Bahnhofstraße 30“ zuzustimmen. Der Bürgermeister wird ermächtigt, diesen im Namen der Gemeinde zu unterzeichnen. Dem Vorhaben- und Erschließungsplan wird zugestimmt. Die Aufstellung des vorhabenbezogenen Bebauungsplanes „Bahnhofstraße 30“ wird beschlossen. Der Vorhaben- und Erschließungsplan wird gem. §12 Abs. 3 BauGB Bestandteil des Bebauungsplanes. Der Entwurf des Büros Käser, Untergruppenbach, vom 12.03.2021 wird festgestellt. Der Be-



bauungsplan wird im vereinfachten Verfahren nach § 13 a BauGB aufgestellt. Es wird beschlossen, die öffentliche Auslegung und Beteiligung der Behörden gem. §§ 3 Abs. 2 sowie 4 Abs. 2 BauGB durchzuführen. Die Verwaltung wird beauftragt, die entsprechenden Verfahrensschritte und Bekanntmachungen durchzuführen. Auf der Dachfläche soll eine PV-Anlage errichtet und eine Dachbegrünung vorgenommen werden. (vgl. Rubrik amtliche Bekanntmachung)

#### TOP 11

#### **Hochwasserschutz Eigersbach – Gewässerausbau Aufnahme in das Verbandsprogramm des ZV HWS Schozachtal**

Dieser Tagesordnungspunkt wurde vor Eintritt in die Tagesordnung abgesetzt.

#### TOP 12

#### **Annahme von Spenden**

Nachdem bis zur Sitzung keine Spenden eingegangen sind, war eine Beratung und Beschlussfassung über diesen Tagesordnungspunkt nicht erforderlich.

#### TOP 13

#### **Bekanntgaben**

Es lagen keine Bekanntgaben vor.

#### TOP 14

#### **Anfragen**

Es wurden keine Anfragen an die Verwaltung gestellt.

### **Einladung zur öffentlichen Sitzung**

**des Gemeinderates der Gemeinde Ilsfeld, die am Dienstag,  
20. April 2021 um 19:00 Uhr in der Gemeindehalle Ilsfeld  
mit folgenden Tagesordnungspunkten stattfindet:**

#### **Öffentlich:**

15. Feststellung der Jahresrechnung 2019
16. Feststellung der Jahresabschlüsse der Eigenbetriebe Abwasserbeseitigung, Wasserversorgung, Nahwärmeversorgung und Ortsentwicklung 2019
17. Berichtsbericht 2019
18. Haushaltssatzung und Haushaltsplan 2021
  1. Einbringung und Beschlussfassung über die Haushaltssatzung und den Haushaltsplan 2021
  2. Feststellung des Wirtschaftsplanes 2021 für den Eigenbetrieb Abwasserbeseitigung Ilsfeld
  3. Feststellung des Wirtschaftsplanes 2021 für den Eigenbetrieb Wasserversorgung Ilsfeld
  4. Feststellung des Wirtschaftsplanes 2021 für den Eigenbetrieb Nahwärmeversorgung Ilsfeld
  5. Feststellung des Wirtschaftsplanes 2021 für den Eigenbetrieb Ortsentwicklung Ilsfeld
19. Änderung der Hauptsatzung
20. Komm.ONE – Einheitliche Verträge, Entgelte und Produkte
21. Annahme von Spenden

Die Bevölkerung ist hierzu herzlich eingeladen. Die Beratungsunterlagen können am Tag der Sitzung in Zimmer 1, Rathaus Ilsfeld, eingesehen werden.

Direkt vor der Sitzung (ab 18:30 Uhr) besteht für die Mitglieder des Gemeinderates und für Besucher die Möglichkeit einen Corona-Schnelltest durchzuführen. Dafür stellt die Gemeinde Ilsfeld entsprechende Testkits zur Verfügung. Bitte planen Sie für den Test ausreichend Zeit ein.

Innerhalb der Gemeindehalle besteht Maskenpflicht – auch am Sitzplatz. Wir bitten Sie auch bei Gesprächen vor und nach der Sitzung die geltenden Abstandsregeln einzuhalten.

## **Ilsfeld aktuell**

### **850 Bäume für Ilsfeld**

Der Finanzbereich der EnBW Energie Baden-Württemberg AG und ZEAG Energie AG setzen sich mit der gemeinsamen Spende regional für den Klimaschutz ein. Dr. Lothar Rieth, EnBW-Konzernexperte für Nachhaltigkeit, Sascha Enderle, Leiter Digital Finance & Transformation bei der EnBW, ZEAG-Vorstand Franc Schütz sowie Steffen Heber, Fachbereichsleiter Wirtschaft und Finanzen der Gemeinde Ilsfeld, pflanzten mit der Schutzgemeinschaft Deutscher Wald e. V. (SDW) Eichen, Linden und Elsbeeren im Gemeindewald.



*Auf dem Bild von links nach rechts: Sascha Enderle, F-Community EnBW; Franc Schütz, Vorstand der ZEAG; Steffen Heber (mit Sohn), Fachbereichsleiter Wirtschaft und Finanzen der Gemeinde Ilsfeld; Dr. Lothar Rieth, EnBW Konzernexperte für Nachhaltigkeit; Ulrich Burr, stellvertretender Landesvorsitzender der Schutzgemeinschaft Deutscher Wald (SDW) Baden-Württemberg e.V.; Maike Muth, Revierförsterin Forstamt Heilbronn*  
Foto: SDW

der Aktion beteiligt.“ Sascha Enderle ergänzt: „Bäume stehen für nachhaltiges Wachstum, ein ganzer Wald aber auch für ein gemeinsames Zusammenwachsen. Die Aktion passt deshalb symbolisch gut zum Finanzbereich der EnBW und zur Phase, in der sich das gesamte Unternehmen gerade befindet.“

Nachhaltigkeit ist bereits seit 2012 fester Bestandteil der Unternehmensstrategie der EnBW, die der Konzern vor Kurzem mit dem Ziel der Klimaneutralität bis 2035 nochmals untermauert hat. Auch die Finanzierung sowie sämtliche Portfolioentscheidungen und Investitionen werden konsequent an den Kriterien der Nachhaltigkeit ausgerichtet.

Am Donnerstag wurden die 475 Rot- und Traubeneichen, 125 Douglasien sowie Sommerlinden, Elsbeeren und Kirschen im Waldgebiet „Plattenwald“ an die Gemeinde übergeben. Der stellv. Landesvorsitzende der SDW, Ulrich Burr, EnBW-Nachhaltigkeitschef Dr. Lothar Rieth, ZEAG-Vorstand Franc Schütz und Sascha Enderle, stellvertretend für den EnBW-Finanzbereich, griffen dann noch selbst tatkräftig zum Spaten, um einige der Bäume zu pflanzen. "Wir freuen uns sehr über diese 'grüne Spende'", sagt Steffen Heber von der Gemeinde Ilsfeld. "Bäume sind unbestritten wichtig für das Klima – diese Baumspende eines regionalen Partners passt daher zum Leitbild der Gemeinde Ilsfeld und unterstützt unsere ohnehin ambitionierten klimapolitischen Aktivitäten in vorbildlicher Weise."

Auch der stellv. Vorsitzende der SDW Ulrich Burr freute sich sehr, dass die Gemeinde mit der Bereitstellung einer Waldfläche diese gelungene Pflanzaktion unterstützt: „Der Erhaltung des Waldes gilt zurzeit unsere ganze Sorge. Mit dieser für alle Seiten gewinnbringenden Kooperation haben alle Beteiligten ein positives Zeichen für den Wald gesetzt.“

ZEAG-Chef Franc Schütz: „Nachhaltigkeit und Klimaschutz für die Menschen in der Region – dafür schlägt das Herz der ZEAG. Darum freuen wir uns besonders, mit dieser Aufforstungsaktion im Schulterschluss mit der EnBW und der Gemeinde Ilsfeld ein wunderbares Symbol dafür umsetzen zu können.“

850 Bäume spendet der Finanzbereich des Energieversorgers gemeinsam mit der EnBW-Tochter ZEAG Energie AG der Gemeinde. Dr. Lothar Rieth erläuterte in seinem Grußwort, wie es zu der Zusammenarbeit mit der SDW kam: „Unser Finanzbereich suchte nach einer Idee, ihre Mitarbeiter\*innen zum Jahresauftakt für das Thema Nachhaltigkeit zu sensibilisieren und eine sinnvolle Anerkennung in Form einer persönlichen Baumpatenschaft zukommen zu lassen. Franc Schütz gefiel die Idee so gut, dass er sich mit der ZEAG an

**Anleinen von Hunden während der landwirtschaftlichen Nutzzeit**



In den letzten zwei Ausgaben der Ilsfelder Nachrichten haben wir bereits auf die Notwendigkeit des Anleinens während der Setz- und Aufzuchtzeit hingewiesen.

Aus gegebenem Anlass möchten wir auch auf die landwirtschaftliche Nutzzeit hindeuten, welche ebenso wichtig ist. Von März bis August gilt die landwirtschaftliche Nutzzeit gemäß §44 Abs. 2 Gesetz des Landes Baden-Württemberg zum Schutz der Natur und zur Pflege der Landschaft (NatSchG). In dieser Zeit ist das Betreten von landwirtschaftlichen Flächen außerhalb der Wege verboten. Dies gilt für Personen wie auch für Vierbeiner. Bitte geben Sie als Hundehalter darauf Acht, dass auch darüber hinaus Felder mit landwirtschaftlichen Erzeugnissen besät sein können.

Die Hinterlassenschaften in Wiesen und Feldern sehen nicht nur unschön aus und riechen auch nicht angenehm, Hundekot kann auch Gefahren bergen. Es können Krankheitserreger, wie beispielsweise Spulwürmer übertragen werden, welche später in unsere Nahrung gelangen.

Darüber hinaus kann die Ernte durch Hundekot unbrauchbar gemacht werden, wodurch Landwirte hohe finanzielle Schäden erleiden.

Viele Landwirte stehen bei Fragen gerne der Bevölkerung zur Verfügung und klären über die Folgen von Hundekot in landwirtschaftlichen Flächen auf.

Gemeindeverwaltung Ilsfeld

**Blutspende weiterhin und kontinuierlich benötigt**

**Eine ausreichende Blutversorgung ist für viele Patienten lebenswichtig. Da Blut nur begrenzt haltbar ist, werden Blutspenden kontinuierlich benötigt. Daher ruft der DRK-Blutspendedienst auf, jetzt Blut zu spenden. Die Blutspende ist weiterhin notwendig, erlaubt und sicher.**



Auch in Zeiten der Corona-Pandemie und den damit verbundenen Einschränkungen des öffentlichen und privaten Lebens sind Patienten dringend auf Blutspenden angewiesen. Für die Behandlung von Unfallopfern, Patienten mit Krebs oder anderen schweren Erkrankungen bittet Sie das DRK jetzt um Ihre Blutspende

**Freitag, dem 16.04.2021  
von 14:30 Uhr bis 19:30 Uhr  
Steinbeishalle, Vorstadtstr. 21  
74360 Ilsfeld**

Hier geht es zur Terminreservierung:  
<https://terminreservierung.blutspende.de/m/ilsfeld-steinbeishalle>

Das DRK führt die Blutspende unter Kontrolle von und in Absprache mit den Aufsichtsbehörden unter hohen Hygiene- und Sicherheitsstandards durch. Das Infektionsrisiko liegt daher weit unter dem „sonstiger“ Alltagssituationen! Um in den genutzten Räumlichkeiten den erforderlichen Abstand zwischen allen Beteiligten gewährleisten zu können und Wartezeiten zu vermeiden, findet die Blutspende ausschließlich mit vorheriger Online-Terminreservierung statt. Weitere Informationen und die Terminreservierung finden Sie unter [www.blutspende.de/corona](http://www.blutspende.de/corona)

Das DRK bittet nur zur Blutspende zu kommen, wenn Sie sich gesund und fit fühlen. Spendewillige mit Erkältungssymptomen (Husten, Schnupfen, Heiserkeit, erhöhte Körpertemperatur), sowie Menschen, die Kontakt zu einem Coronavirus-Verdachtsfall hatten oder sich in den letzten zwei Wochen im Ausland aufgehalten haben, werden nicht zur Blutspende zugelassen. Sie müssen bis zur nächsten Blutspende 14 Tage pausieren.

Informationen rund um die Blutspende bietet der DRK-Blutspendedienst erhalten Sie auch über die kostenfreie Service-Hotline **0800-11 949 11**.

**Aus dem Standesamt**

**Geburten**

**04.03.2021**

Klara Jäger, Tochter von Heike Jäger geb. Reylen und Marco Jäger, Gottlob-Obenland-Straße 20, Ilsfeld

**11.03.2021**

Amalia Witlif, Tochter von Maria Witlif geb. Hartwig und David Witlif, Wunnensteinstraße 19, Ilsfeld-Abstetterhof

**22.03.2021**

Malik Müller, Sohn von Ayse Müller geb. Gülüs und Kai Müller, Schwabstraße 26, Ilsfeld

**Sterbefall**

**07.04.2021**

Waltraud Selmikat, Hermann-Hesse-Straße 20, Ilsfeld-Schozach

**Auf einen Blick**

**Glückwünsche**

Wir wünschen allen Bürgerinnen und Bürgern, die im Laufe der kommenden Woche ihren Geburtstag feiern, für das neue Lebensjahr alles Gute und vor allem Gesundheit.

- Frau Ayser, Nur zum 75. Geburtstag am 17.04.
- Herrn Rudi Heyer zum 70. Geburtstag am 18.04.
- Frau Angelika Sylvia Knippel zum 70. Geburtstag am 21.04.

**Mediothek**

**Öffnungszeiten Mediothek**

Mo	geschlossen
Di	10:00 - 19:00 Uhr (durchgehend)
Mi	14.30 - 18.00 Uhr
Do	14.30 - 18.00 Uhr
Fr	10.00 - 13.00 Uhr
Sa	10.00 - 13.00 Uhr

König-Wilhelm-Str. 80, 74360 Ilsfeld, Tel. 07062 9042-15,  
Mail [mediothek@ilsfeld.de](mailto:mediothek@ilsfeld.de)  
[www.ilsfeld.de/mediothek](http://www.ilsfeld.de/mediothek)

Folgen Sie uns doch auch auf Instagram und Facebook unter [mediothek.ilsfeld](https://www.instagram.com/mediothek.ilsfeld)

## Positiver Corona-Schnelltest – Was tun?

**Sie haben einen Corona-Schnelltest durchgeführt. Innerhalb von mind. 15 bis höchstens 20 Minuten wurde die „T-Linie“ sichtbar.**

Ja

Der Schnelltest ist positiv. Er muss jedoch durch einen genaueren PCR-Test bestätigt werden. Vereinbaren Sie baldmöglichst am nächsten Werktag einen Termin bei Ihrem Hausarzt oder einer Corona-Schwerpunktpraxis für einen PCR-Test. Bei einem positiven Ergebnis am Wochenende, sondern Sie sich ab und vermeiden Sie Kontakte.

### Haben Sie Krankheitssymptome?

Ja

Sie haben Krankheitssymptome wie Fieber, Kopf- und Gliederschmerzen, Halsweh, Husten, Durchfall: Begeben Sie sich nach Abnahme des PCR-Tests unmittelbar in häusliche Quarantäne. (Sollte der PCR-Test negativ ausfallen, kann diese wieder aufgehoben werden.) Auch Ihre Haushaltsangehörigen müssen die Quarantäne-Anordnungen strikt einhalten, ebenso enge Kontaktpersonen. Bitte informieren Sie diese Personen vorab.

### Wer sind meine engen Kontaktpersonen?

Ein „enger Kontakt“ kam zustande, wenn Sie in den zwei Tagen vor Beginn Ihrer Symptome

- mit einer Person länger als 10 Minuten näher als 1,5 m zusammen waren, ohne dass **beide** eine medizinische oder FFP2-Maske getragen haben oder
- mit einer Person **gesprächen** haben, ohne dass beide eine medizinische oder FFP2-Maske getragen haben oder
- Sie sich gleichzeitig mit einer oder mehreren Personen in einem **geschlossenen Raum** länger als 10 Minuten aufgehalten haben, ohne dass dieser gründlich über offene Fenster oder Türen gelüftet war. Dies gilt auch, wenn alle Personen eine medizinische oder FFP2-Maske getragen haben.

Nein

Bleiben Sie zu Hause und vermeiden Sie jeden Kontakt zu Personen außerhalb Ihres Haushalts, bis das PCR-Ergebnis vorliegt. Informieren Sie Ihre Haushaltsmitglieder von dem Verdacht und reduzieren Sie auch Kontakte innerhalb der Familie.

Wenn Sie selbst Kontakt zu einer positiv getesteten Person hatten, informieren Sie alle Personen, mit denen Sie in den zwei Tagen vor Ihrem positiven Testergebnis Kontakt hatten.

### WIE VERHALTE ICH MICH RICHTIG WÄHREND DER QUARANTÄNE?

- Sie dürfen die Wohnung nicht verlassen und keinen Besuch empfangen, das betrifft auch Einkäufe und Spaziergänge. Ausgenommen sind lediglich lebensbedrohliche Notfälle.
- Versuchen Sie sich von anderen Familienmitgliedern fernzuhalten. Das heißt z. B. separate Mahlzeiten und ein separater Schlafplatz.



## Selbsteinschätzung: Infektionsrisiko und Einstufung als Kontaktperson

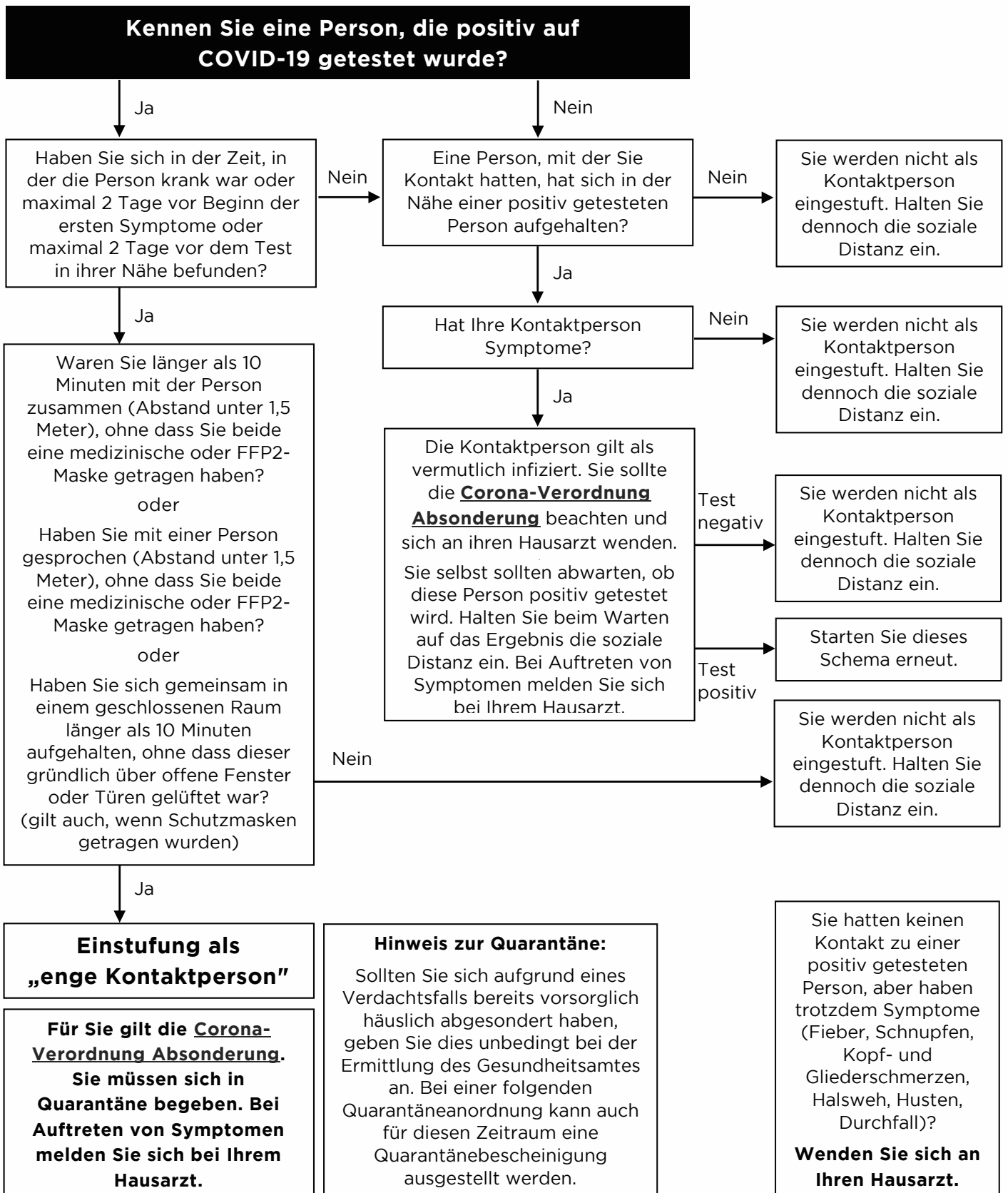

Dieses allgemeine Schema dient zur Orientierung, ersetzt aber nicht die Einzelfallbetrachtung durch das Gesundheitsamt, das unter Einbeziehung der individuellen Umstände auch zu einer anderen Einschätzung kommen kann.

### Weiterhin Besuch der Mediothek mit Terminvergabe möglich

Die Mediothek kann weiterhin per Terminvergabe besucht werden. Es gelten die regulären Öffnungszeiten (siehe oben). Die Terminvergabe erfolgt online auf unserer Homepage [www.ilsfeld.de/mediothek](http://www.ilsfeld.de/mediothek) unter der Rubrik "Aktuelles" oder per Telefon unter 07062/9042-15. Bitte beachten: für die Online-Terminvergabe muss lediglich der Vor- und Nachname, die E-Mail-Adresse und eine Telefonnummer angegeben werden. Wenn Sie mit mehreren Personen kommen möchten, so buchen Sie bitte für jede Person einen Extra-Termin. Sie können dabei ein und dieselbe E-Mail-Adresse verwenden.

Gehören Sie zu einer Risikogruppe oder sind Sie älter? Dann können Sie gerne auch weiterhin unseren Abholservice Medien-to-go nutzen.

Die Abholung erfolgt im Eingangsbereich (Windfang) der Mediothek am Kelterplatz zu den regulären Öffnungszeiten.

Bitte nutzen Sie weiterhin die Möglichkeit zur Rückgabe noch von vor Weihnachten entliehenen Medien, da wir nun einen regelmäßigen Ausleihbetrieb anbieten und daher ab dieser Woche wieder Säumnisgebühren erheben werden. Nutzen Sie hierfür gerne die Medienrückgabebox im Eingangsbereich, die allen Leser\*innen während der Öffnungszeiten zur Verfügung steht. Alle Leser\*innen, die bereits den neuen Mediotheksausweis haben, können die Medienrückgabe im Eingangsbereich rund um die Uhr nutzen. Informationen zum neuen Ausweis erhalten Sie in der Mediothek.

## Umwelt aktuell

### Recyclinghof Ilsfeld

#### Ilsfeld, Mercedesstraße

Donnerstag, Freitag 14.00 - 18.00 Uhr, Samstag 9.00 - 13.00 Uhr

#### Häckselplatz Erddeponie Neckarwestheim

Freitag 13.30 - 17.00 Uhr, Samstag 10.00 - 14.00 Uhr

Für abweichende Öffnungszeiten (Feiertage) informieren Sie sich bitte auf unserer Homepage.

### Landratsamt Heilbronn

Der Abfallwirtschaftsbetrieb des Landkreises Heilbronn informiert:

#### Schadstoffsammlung am Samstag, den 24. April 2021

Am 24.04.2021 ist das Schadstoffmobil für Sie an folgenden Stellen:

Zeit:	Ort:	Sammelplatz
9:00 - 10:30	Weinsberg	Parkplatz bei der Weibertreuhalde
11:00 - 12:00	Erlenbach	Parkplatz bei der Sulmtalhalle
12:30 - 13:00	Grantschen	Baugebiet "Weizenäcker", Bereich Ellhofener Str.
14:30 - 16:00	Ilsfeld	Recyclinghof, Mercedesstraße

Privathaushalte können dort schadstoffhaltige Abfälle in haushaltsüblichen Mengen kostenlos abgeben.

Angenommen werden beispielsweise

- Pflanzen- und Holzschutzmittel
- Gifte, Säuren und Laugen
- Farb- und Lackreste, Verdüner
- Chemikalien, quecksilberhaltige Stoffe
- Leuchtstoffröhren.

Nicht angenommen werden zum Beispiel

- Abfälle aus Gewerbebetrieben
- Gebinde größer als 50 Liter.

Eine Übersicht aller Sammeltermine im Landkreis Heilbronn gibt es im Internet unter [www.landkreis-heilbronn.de](http://www.landkreis-heilbronn.de).

Für handelsübliche Wandfarben (Dispersionsfarben) gelten Besonderheiten. **Dispersionsfarben (keine Ölfarben und andere!)** können von Privatanlieferern, außer beim Schadstoffmobil, **immer zu den Öffnungszeiten** in den Entsorgungszentren/Müllannahmestellen Eberstadt und Schwaigern-Stetten sowie auf dem Recyclinghof in Neckarsulm-Stadt, Rötelstraße 3, kostenlos abgegeben werden.

Öffnungszeiten Entsorgungszentrum Eberstadt  
Mo. – Fr. 7:45 bis 12:00 Uhr und 13:00 bis 16:30 Uhr,  
Sa. 8:00 bis 13:00 Uhr und 13:30 bis 15:30 Uhr

Öffnungszeiten Entsorgungszentrum Stetten  
Mo. geschlossen  
Di. – Fr. 7:45 bis 12:00 Uhr und 13:00 bis 16:30 Uhr,  
Sa. 8:00 bis 12:30 Uhr.

Öffnungszeiten Recyclinghof Neckarsulm  
Di. 16:30 bis 19:00 Uhr,  
Fr. 14:00 bis 17:00 Uhr,  
Sa. 09:00 bis 13:00 Uhr.

Vollständig ausgehärtete Dispersionsfarbreste dürfen bedenkenlos in die graue Restmülltonne.

Nutzen Sie die offiziellen Schadstoffsammlungen!

Ihre Abfälle werden auf diese Weise garantiert verwertet beziehungsweise ordnungsgemäß beseitigt. Schadstoffhaltige Abfälle im Restmüll oder in der Toilette schaden letztlich auch Ihnen.

Zum Schluss noch eine Bitte:

Mischen Sie keine Chemikalien zusammen und bringen Sie, wenn möglich, die Originalverpackung zum Schadstoffmobil mit. Übergeben Sie ihre Schadstoffe persönlich den Mitarbeitern der Schadstoffsammlung; einfach abgestellte Abfälle können zur Gefahr für Mensch und Umwelt werden (Stichwort: spielende Kinder).

### Abfallwirtschaftsbetrieb Landkreis Heilbronn

#### Warum sich Trennen und Recyceln lohnt

Von konsequentem Wertstoffrecycling profitieren alle Seiten: Bürger, Umwelt, Wirtschaft. Der Abfallwirtschaftsbetrieb des Landkreises Heilbronn sammelt in seinen Entsorgungseinrichtungen viele verschiedene Stoffe. Doch welchen Weg nehmen Altglas, Kunststoffe und Co.? Welchen Nutzen bringt Recycling? Antworten auf diese Fragen gibt der Abfallwirtschaftsbetrieb an dieser Stelle. Alle zwei Wochen stellt er in einer neuen Serie verschiedene Wertstoffe und Stoffkreisläufe vor.

#### Unser Thema heute: Aluminium – unendlich oft recycelbar?

Aluminium ist nach Stahl das am häufigsten verwendete Metall weltweit. Das silber-farbene Material ist durch seine geringe Dichte sehr leicht und weist eine gute Barrierefunktion gegenüber Licht und verschiedensten Umwelteinflüssen auf. Die hervorragenden Eigenschaften von Aluminium sind nicht nur im Automobil- und Flugzeugbau gefragt, auch die Verpackungsindustrie macht sich den Stoff zu Nutze. In Haushalten fallen deshalb Verpackungsmaterialien aus Aluminium an wie Alufolie, Grillschalen, Aludosen (Chips und Kaba), Alutuben, Deckel von Joghurtbechern, Tiernahrungsschalen oder Kaffeekapseln. Die Bürger können mithelfen, dass der Wertstoff Aluminium nicht verloren geht, sondern recycelt werden kann.

Dabei ist der richtige Entsorgungsweg von besonderer Bedeutung: Verpackungs-Aluminium gehört auf den Recyclinghof und keinesfalls in den Restmüll.

#### Was passiert nach der Sammlung?

Die Erfasser Remondis und INAST holen das sortenreine Material von den Recyclinghöfen ab und stellen es den Dualen Systemen zur Verwertung bereit. Die Dualen Systeme, zum Beispiel Der Grüne Punkt – Duales System Deutschland, BellandVision, Interseroh, Zentek, Pre Zero und andere, verkaufen an Firmen, die sich auf die Sekundärrohstoffgewinnung von Aluminium spezialisiert haben.

Dazu gehört beispielsweise die Firma Pyral im sächsischen Freiberg. Im Gegensatz zu den klassischen, energieintensiven Alu-Schmelzen trennt dieses Unternehmen mit Pyrolysetechnik das Aluminium von Stoffen wie Lacken, Beschriftungen, Folien, Essensresten, Papier- oder Kunststoffetiketten. Dafür sind weniger hohe Temperaturen notwendig.

Die Verschmelzung der organischen Materialien, die am Aluminium anhaften, produziert ausreichend Energie, um die Anlage zu betreiben. Die Aluminiumkleinteile sortiert die Firma danach legierungsrein. Am Ende des Recyclingprozesses werden die Teile entweder noch feiner zerkleinert und in unterschiedlicher Körnung an die Industrie ausgeliefert oder in einem Schmelzofen zu Barren oder Blöcken eingeschmolzen.

### Dient das Recycling von Aluminium der Umwelt?

Diese Frage ist mit einem eindeutigen „Ja“ zu beantworten. Aluminium hat es in sich! Aluminiumproduzenten gewinnen es aus dem Erz Bauxit, das meist aus großflächigem Tagebau stammt. Von den heute bekannten Bauxitreserven lagert ein großer Teil im Tropengürtel. Der Abbau zerstört nicht selten Regenwald und Lebensgrundlage der dortigen Bevölkerung. Bei der Weiterverarbeitung wird das Bauxit zusammen mit Natronlauge erhitzt, um Aluminiumoxid zu erhalten. Dabei bleibt giftiger Rotschlamm als Abfallprodukt zurück. Pro Tonne hergestellten Aluminiums entstehen zwischen einer und sechs Tonnen des gefährlichen Rotschlammes.

**Zahl des Tages:** Die Herstellung von Aluminium verbraucht außerdem sehr große Energiemengen. Pro Tonne Primäraluminium sind es rund 13,5 Megawattstunden (MWh) Strom, so viel wie ein Zwei-Personen-Haushalt in fünf Jahren verbraucht.

Beim Herstellungsprozess werden Gase frei, die für das Klima viel schädlicher sind als CO<sub>2</sub>, zum Beispiel fluorierte Kohlenwasserstoffe. Gerade weil dieser Prozess negative Auswirkungen auf die Umwelt hat, ist Recycling unverzichtbar: Aluminium ist in Sachen Recycling ein Dauerbrenner. Ein Qualitätsverlust ist je nach vorheriger Legierung zwar vorhanden, dennoch lässt sich Aluminium bei sauberer Trennung nahezu unendlich oft wiederverwerten. Der Metallverlust ist gering, der Umweltvorteil dafür umso größer: 95 Prozent der Energie lassen sich laut dem American Geosciences Institut gegenüber der Herstellung von Primäraluminium einsparen. Außerdem erspart ein Kilogramm Sekundäraluminium neun Kilogramm CO<sub>2</sub>. Das ist ein wichtiger Beitrag zum Klimaschutz.

Im Haushalt und bei der Verpackung von Lebensmitteln sollte man Aluminium besser nicht einsetzen, denn die Umweltbilanz ist schlechter als die von Kunststoff. Ist das nicht möglich, dann sollten die Bürger Aluminium zumindest effizient nutzen und richtig entsorgen, damit der hochwertige Wertstoff wiederverwertet werden kann.

**Übrigens:** Dosen, auch Getränkedosen mit Aluminiumanteil, werden im Landkreis Heilbronn separat bei den Containerstandorten oder in den Dosencontainern innerhalb des Recyclinghofs gesammelt.

Weitere Informationen gibt es im Abfallkalender, in der App des Abfallwirtschaftsbetriebs und im Internet unter [www.landkreis-heilbronn.de/abfallwirtschaft](http://www.landkreis-heilbronn.de/abfallwirtschaft).

Lesen Sie nächstes Mal:  
**Kartonagen und Papier**

## Hausmülldeponien

### Eberstadt

Montag - Freitag 7.45 - 12.00 Uhr und 13.00 - 16.30 Uhr  
Samstag 9.00 - 11.30 Uhr

### Schwaigern-Stetten

Dienstag - Freitag 7.45 - 12.00 Uhr und 13.00 - 16.30 Uhr  
Samstag 8.00 - 12.30 Uhr

## Probealarm

Die Sirenen im Landkreis Heilbronn werden am **Montag, den 3. Mai 2021**, zwischen **09:00 und 12:00 Uhr** überprüft. Neben den Sirenen wird auch ein Probealarm über die Warn-App NINA ausgelöst.

Nach Auslösung des Probesignals durch die Integrierte Leitstelle Heilbronn ertönt ein 12 Sekunden langer, gleichbleibend hoher Dauerton.

Sirensignale im Landkreis Heilbronn	
Klangbild	Bedeutung
 12 Sekunden Dauerton	<b>Probealarm</b> Dient der Überprüfung der Funktionsfähigkeit der Sirene.
 drei Mal 12 Sek. Dauerton	<b>Alarm für die Feuerwehr</b> Gilt nur für Angehörige der Feuerwehr.
 1 Minute Heulton	<b>Warnung der Bevölkerung</b> Nutzen Sie alle verfügbaren Informationsmedien für weitere Hinweise. Folgen Sie amtlichen Anweisungen.
 —	<b>Entwarnung</b> Die Gefahr besteht nicht mehr. Nutzen Sie alle verfügbaren Informationsmedien für weitere Hinweise.

## Freiwillige Feuerwehr

### Neues Löschfahrzeug ersetzt 29 Jahre altes Einsatzfahrzeug in Helfenberg

Der Löschzug Helfenberg mit Auenstein der Feuerwehr Ilsfeld erhielt in diesem Jahr eine sehr große Osterüberraschung. In der Karwoche waren vier Feuerwehrkameraden bei der Firma Rosenbauer und nahmen das neue Löschfahrzeug „LF 20 KatS“ ab. Bis zum 7. April 2021 stand noch das 29 Jahre alte Löschgruppenfahrzeug (LF 8/6) in den Diensten der Wehr. Das neue Fahrzeug wurde als LF 20 KatS ausgeschrieben und entsprechend der dazugehörigen DIN-Norm von der Firma Rosenbauer in Luckenwalde gebaut. Die Beladung wurde von der Firma Barth Feuerwehrentechnik in Fellbach geliefert.

Bis dahin war es jedoch ein langer und teilweise mühevoller Weg. Bereits im September 2018 fand eine erste Besprechung des Fahrzeugausschusses statt, um sich Gedanken über das neue Löschfahrzeug für den Standort in Helfenberg zu machen. Zahlreiche Besprechungen und sogar eine Besichtigung eines baugleichen Fahrzeugs in St. Blasien, im Schwarzwald, fanden statt. Das Ergebnis kann sich nun aber sehen lassen.

Leider erlaubt es die aktuelle Corona-Verordnung nicht, eine öffentliche Fahrzeugübergabe zu veranstalten. Dies bedauern wir sehr, da das Fahrzeug ja für die Sicherheit der Bürgerinnen und Bürger von Helfenberg, Auenstein und dem übrigen Gemeindegebiet angeschafft wurde. Deshalb stellen wir Ihnen allen das Löschfahrzeug heute vorab auf diesem Weg vor:

Es handelt sich um ein sogenanntes Löschgruppenfahrzeug mit einem Löschwassertankinhalt von 2.000 Liter Wasser. Das 16-Tonnen-Fahrgestell der Firma MAN mit Automatikgetriebe und Allradfahrwerk unterstützt die Fahrer in jedem Gelände und bei allen Einsatzsituationen. Die Zusatzbezeichnung „KatS“ steht für Katastrophenschutzfahrzeug. In unserem Fall wurde das Fahrzeug aber nicht vom Bund beschafft und für den Katastrophenschutz der Feuerwehr Ilsfeld überlassen, sondern wir haben uns speziell für diese Ausführung als Löschgruppenfahrzeug entschieden. Uns war dabei besonders wichtig, dass wir ein Fahrzeug mit einem möglichst großen Tankinhalt erhalten, mit einer entnehmbaren Tragkraftspritze sowie 300 Meter B-Schläuchen in Buchten gelagert, die während der Fahrt verlegt werden können. Somit passt das Fahrzeug optimal in die Aufgabenverteilung der



Feuerwehr Ilsfeld. Während der Löschzug Schozach im Bereich der technischen Hilfeleistung seinen Schwerpunkt hat, wird der Löschzug Helfenberg mit Auenstein bei der Brandbekämpfung und Wasserförderung über lange Wegstrecken tätig.

Das neue Löschfahrzeug wurde europaweit ausgeschrieben. Hierfür hatte der Gemeinderat bereits im Jahr 2019 grünes Licht gegeben. Der Feuerwehr Ilsfeld ist bewusst, dass es sich dabei um eine sehr große Investition handelt. Dieses Fahrzeug dient jedoch der Sicherheit aller Einwohner der Gemeinde Ilsfeld mit Teilorten und soll auch wieder rund 25 Jahre seinen Dienst erweisen. An dieser Stelle möchten wir uns beim Gemeinderat und bei Herrn Bürgermeister Thomas Knödler für die Unterstützung bei dieser Beschaffung recht herzlich bedanken.



Die zwanzig aktiven Feuerwehrangehörigen des Löschzugs Helfenberg mit Auenstein haben gleich nach Ostern mit den Übungen - unter strengsten Corona-Schutzbedingungen - begonnen. Diese Übungen sind unabdingbar, wenn wir mit dem neuen Fahrzeug ausrücken möchten. Im April und Mai folgen noch weitere Übungen, um jedes einzelne feuerwehrtechnische Gerät optimal zu beherrschen. Kommandant Steffen Heber und seine Stellvertreter bedanken sich für

das tolle Engagement beim Leiter des Löschzugs Helfenberg mit Auenstein, Rainer Läßle, seinem Stellvertreter und der gesamten Mannschaft gerade in dieser aktuell schwierigen Zeit. „Wir wünschen dem Löschzug Helfenberg mit Auenstein eine stets unfallfreie Fahrt und allen immer eine gesunde Rückkehr von den Einsätzen“, betont Kommandant Heber. Rainer Läßle ist sich sicher: „Wenn es die Corona-Verordnungen zulassen, werden wir das Fahrzeug auch der Bevölkerung noch ausgiebig vorstellen.“



Die Abnahme und Abholung des Fahrzeugs erfolgte durch Steffen Heber, Rainer Läßle, Uwe Schock und Marcel Rinkenauer (v.l.)



Fotos: S. Heber

## Soziale Einrichtungen

### Diakoniestation Schozach-Bottwartal e. V.

**Wir sind während unserer Bürozeiten von Montag bis Freitag in der Zeit von 7:00 bis 16:00 Uhr unter Tel. 07062 973050, 74360 Ilsfeld, Bahnhofstraße 2, für Sie erreichbar.**

#### Kranken- und Altenpflege

Pflegedienstleitung: **Ingrid Arnold, stellv. Ursula Wüstholtz**  
Tel. 07062 9730515, persönliche Sprechzeiten: Mo. bis Fr. von 7:00 bis 14:00 Uhr sowie nach Vereinbarung.

**Termine für Beratungsgespräche oder Termine für Qualitätssicherungsbesuche können Sie während der angegebenen Zeiten gerne vereinbaren.**

#### Hauswirtschaftliche Versorgung und Familienpflege

Einsatzleitung: **Nadine Bosch**  
stellv. Einsatzleitung: **Regine Schmutzer**  
Tel. 07062 9730513, persönliche Sprechzeiten: Mo. bis Fr. von 8:00 bis 11:00 Uhr sowie nach Vereinbarung.

#### Verwaltung:

**Nicole Schöne, Gabriele Vogt**, Tel. 07062 973050,  
Fax 07062 97305-20

**Geschäftsführung: Matthias Brauchle**, Tel. 07062 9730512  
info@diakonie-ilsfeld.de, www.diakonie-ilsfeld.de

### IAV-Beratungsstelle für ältere, hilfe- und pflegebedürftige Menschen

#### Sie finden Beratung und Unterstützung bei

- Krankheit, Alter und Behinderung,
- Pflegebedürftigkeit und damit verbundenen finanziellen und organisatorischen Fragen,
- der Vermittlung von ambulanten und stationären Hilfen rund um die Pflege, Krankheit, Alter und Behinderung.

Die Beratung ist neutral, trägerübergreifend, kostenlos und unterliegt der Schweigepflicht. Ihre Ansprechpartnerin für die Gemeinden Abstatt, Beilstein, Ilsfeld und Untergruppenbach inkl. der Teilorte ist Frau Stöhr.

#### Die Beratungszeiten sind:

**Dienstag und Donnerstag: 10.00 - 12.00 Uhr**  
**Telefon 07062 9730518, IAV-Stelle Ilsfeld, Bahnhofstr. 2.**

Selbstverständlich können für Beratungsgespräche auch Hausbesuche vereinbart werden.

## Königin-Charlotte-Stift

Schwabstr. 33, 74360 Ilsfeld, Tel.: 07062 91652-0 und Fax -290  
 Hausleitung: Jochen Burkert  
 Hauswirtschaftliche Leitung: Kathrin Sander  
 Verwaltung: Margrit Mildner

### Möchten Sie sich gerne ehrenamtlich engagieren und für andere Menschen Gutes tun?

Wir benötigen Sie für kleine Tätigkeiten z.B. spazieren gehen, vorlesen, basteln, unterhalten und was Sie gerne tun. Bitte rufen Sie uns an. Unsere Bewohnerinnen und Bewohner freuen sich.

### Termine zur Beratung und Hausbesichtigung können gerne vereinbart werden.

Schwabstr. 33, Tel. 07062 91652-0, Fax 07062 91652-290

## ASB Tagespflege Ilsfeld, ASB Region Heilbronn-Franken

### Die TAGESPFLEGE - Gemeinsam statt einsam

Das richtige Angebot, wenn:

- Sie tagsüber nicht alleine zu Hause sein wollen oder können,
- Sie sich Abwechslung, Gesellschaft und Ansprache wünschen.
- Sie gerne an Gymnastik, Gedächtnis- und Ratespielen teilnehmen möchten,
- Sie gerne backen, singen, feiern, spazieren gehen und vieles mehr!
- Sie würden sich unsere Tagespflege gerne anschauen?

Vereinbaren Sie doch einen Termin zur Besichtigung!

Öffnungszeiten: Mo. - Fr., 8.00 bis 16.00 Uhr

Telefon: 07062 - 979296

E-Mail: tagespflege-ilsfeld@asb-heilbronn.de

Ansprechpartner: Birgit Koch - Leitung

Ute Bartels - stv. Leitung

## Bürger für Bürger e. V. Bürgerservice

Bürger der Gemeinde Abstatt – Beilstein – Ilsfeld – Untergruppenbach (mit eingemeindeten Orten) helfen ihren älteren und hilfsbedürftigen Mitbürgerinnen und Mitbürgern. Schwerpunktmäßig bietet der Verein Bürger für Bürger e. V. folgende Leistungen an, ohne in Konkurrenz zu den gewerblichen Unternehmen oder professionellen Organisationen zu treten:

- Kleine handwerkliche Hilfsdienste im Haus und Garten (Gardinen auf- und abhängen, Rasen mähen, Briefkasten leeren)
- Kleine Fahrdienste (auch mit Begleitung) zum Arzt, zur Massage etc.
- Haussitting (Haustiere füttern/ausführen, Blumen gießen)
- Kleine Besorgungen (Grab gießen, einkaufen, Arznei holen)
- Schriftverkehr mit Behördengängen zu Behörden/Krankenkassen
- Betreuung

### Neue Mitglieder, die Hilfeleistungen erbringen wollen,

können sich an die Ortskoordinatoren/in wenden.

Falls Sie den zuständigen Ortskoordinator/in Ihrer Gemeinde nicht erreichen können, wenden Sie sich an einen anderen Ortskoordinator/in!

### Wir alle helfen Ihnen!

Für Abstatt: Annette Jacob, Tel. 07062 61242

Für Beilstein: Ingrid Bauer, Tel. 07062 8802

oder Otto Sonnenwald, Tel. 07062 8790

Für Ilsfeld: Jutta Layer, Tel. 07062 61029

Schozach + Auenstein: Mechthild Jäger, Tel. 07062 6967

Für Untergruppenbach: Claudia Schlenker, Tel. 07131 970465

Unter- u. Oberheinriet: Jürgen Liedtke, Tel. 07130 6639

## Psychologische Außensprechstunde in Ilsfeld

### Gerne können Sie sich mit Fragen in Verbindung mit:

- Ihrem eigenen Leben (für Erwachsene und Jugendliche)
- Ihrer Familie

- Ihren Kindern
- Ihrer Partnerschaft
- Trennung und Scheidung
- Ihrem Arbeitsplatz

an uns wenden, um gemeinsame Ideen und Lösungsmöglichkeiten zu entwickeln. Beraten werden Sie durch Angela Tatti, Lebens-, Paar- und Erziehungsberaterin in den Räumen der Diakoniestation (2. OG, 1. Raum rechts). Termine erhalten Sie nach Absprache über das Sekretariat der Psychologischen Beratungsstelle des Kreisdiakonieverbandes unter Tel.: 07131 964420. Die Erziehungs- und Jugendberatung ist kostenlos.

## Außensprechstunde des Jugendamts in Ilsfeld

### Montags Sprechstunde nach Vereinbarung des Jugendamts Allgemeiner Sozialer Dienst

Fragen und Probleme innerhalb der Familie? Frau Yelin, Bezirkssozialarbeiterin des Jugendamts, bietet in Ilsfeld Rathausstraße 8, am ersten und dritten Montag des Monats **nur nach Vereinbarung** von 14.00 bis 16.00 Uhr Eltern, Kindern und Jugendlichen Beratung und Unterstützung an.

Einen Termin können Sie telefonisch unter der Nummer: 07131 994-305 oder per E-Mail unter: e.yelin@landratsamt-heilbronn vereinbaren.

### Das Tafelmobil kommt ... ... immer mittwochs!

> **AUENSTEIN** <

> **In den Hofgärten 12**, Parkplatz - Bowlingbahn

> 10.45 - 11.30 Uhr

> Beilstein: 12.00 - 12.30 Uhr

im alten Feuerwehrhaus, Bahnhofstraße

> Oberstenfeld: 13.00 - 13.30 Uhr

Bottwarstr. 9, Eingang alter EDEKA-Markt

> Großbottwar: 14.00 - 14.45 Uhr

Wunnensteinhalle, Eingangsbereich

Jeden Mittwoch, außer an Feiertagen

**Kontakt:** Diakoniat.Marbach-Nord@t-online.de

M. Herter-Scheck 07062674096

## Tageseinrichtungen für Kinder

### TEK Dorastift

#### Die Osterzeit im Dorastift

Die Kinder haben mit vielen Basteleien das ganze Haus auf Ostern eingestimmt.



Wir haben die Ostergeschichte gehört und die größeren Kinder konnten die Stationen Jesu auch nachspielen.





Zum Abschluss haben wir mit den Kindern Ostern gefeiert. Mit Liedern und Bewegungsspielen und einem leckeren Osterfrühstück.

Natürlich hat der Osterhase für jedes Kind eine Überraschung im Garten versteckt und jeder durfte seine „Hasentüte“ nach Hause tragen.



## Schulen

### Musikschule Schozachtal

#### Neues aus der Musikschule Schozachtal

In Zeiten der Pandemie ist es schwieriger, direkten Kontakt unter Musikerinnen und Musikern zu halten. Als Kooperation findet deshalb ein internationales digitales Konzert zusammen mit der Musikschule Kloten (Schweiz) und Povazska (Slowakei) statt. 20 Schüler von 6 bis 17 Jahren werden am Freitag, 16.4.2021 aufgezeichnet. Der Konzertmitschnitt wird als Link ab 19. April zur Verfügung gestellt.

Die Musikschulen stellen sich darin kurz vor. als Schülerinnen unserer Musikschule nehmen Valerie Anz, Querflöte und Naomi Klumpf, Klavier daran teil.



Naomi Klumpf

Foto: Bertok

#### Vorankündigung:

Die Instrumentenvorstellung für interessierte Familien und die Früherziehungskinder ist für den 3. Juli geplant. Schnupperstunden und Beratungsgespräche bei den Fachlehrerinnen und -lehrern werden jederzeit über das Sekretariat vermittelt - digital und sobald möglich in Präsenz.

Nach den Osterferien findet der Unterricht soweit möglich wieder online statt.

#### Ihre Musikschule Schozachtal

Weitere Informationen:

Schulleiter: Gerd Wolss, Telefon: 0 70 62/6 70 81

Stellvertretende Schulleiterin: Ute Niklaus

E-mail: [info@musikschule-schozachtal.de](mailto:info@musikschule-schozachtal.de)

Homepage: [www.musikschule-schozachtal.de](http://www.musikschule-schozachtal.de)

Adresse: Goldschmiedstraße 14, 74232 Abstatt

Öffnungszeiten Sekretariat: Mo.- Fr. 08:00 - 12:00 Uhr

### Volkshochschule Unterland

Ilse Bolg, Blumenstr. 8, 74360 Ilsfeld

Tel. 07062 974381, Fax 07062 974382

[www.vhs-unterland.de](http://www.vhs-unterland.de), E-Mail: [ilsfeld@vhs-unterland.de](mailto:ilsfeld@vhs-unterland.de)

#### Mathematik Abiturvorbereitung - Online

**für das allgemeinbildende Gymnasium – Kompaktkurs – Leistungsfach 21160772IL**

Mi 05.05., Do 06.05., Fr 07.05., 17:00 - 19:30 Uhr - Sa 08.05., 08:30 - 13:00 Uhr, 4x, 84 €, bei 7 – 9 TN

Dieser Kurs soll Schülern des Leistungskurses Mathematik am allgemeinbildenden Gymnasiums bei der Abiturvorbereitung helfen. Anhand ausgewählter Aufgaben werden abiturrelevante Unterrichtsinhalte wiederholt und vertieft. Dabei stehen individuelle Fragen und Probleme der einzelnen Teilnehmenden im Vordergrund. Der Kurs findet online statt.

#### Hatha Yoga Online mit Tanja Konzelmann (21130131VV)

Jederzeit Zugriff auf den mehrteiligen Videokurs

Bis Ende August 2021 haben Sie zu jeder Zeit, wann immer Sie üben möchten, Zugriff auf den mehrteiligen Videokurs von Tanja Konzelmann. Der Kurs bietet kürzere und längere Übungseinheiten, je nach verfügbarer Zeit (von 6 Min. bis 48 Min.). Das breit gefächerte und umfangreiche Programm zu Stärkung von Körper und Geist mit Dehn- und Yogaübungen für den Rücken, den Sonnengruß bis hin zu Atem- und Entspannungsübungen ist sowohl für Anfänger als auch für Fortgeschrittene geeignet.

Gebühr 39,- €

## Kirchliche Nachrichten

### Evangelische Kirchengemeinde Ilsfeld/Schozach

#### Evang. Pfarramt Ilsfeld I

Pfarrer Martin Bulmann

Charlottenstraße 11, 74360 Ilsfeld, Tel. 07062-61355

E-Mail: [pfarramt.ilsfeld@elkw.de](mailto:pfarramt.ilsfeld@elkw.de) und

[Martin.Bulmann@elkw.de](mailto:Martin.Bulmann@elkw.de)

#### Evang. Pfarramt Ilsfeld II (50 Prozent)

Pfarrerin Rosemarie Köger-Stäbler

Charlottenstr. 11, 74360 Ilsfeld, Tel. 07062-61355

und Tel. 07131-6422681

E-Mail: [Rosemarie.Koeger-Staebler@elkw.de](mailto:Rosemarie.Koeger-Staebler@elkw.de)

#### Evangelische Kirchenpflege Ilsfeld, Bankverbindungen

Kreissparkasse Heilbronn, Konto:

BIC: HEISDE66XXX; IBAN: DE37 6205 0000 0000 0594 08

Volksbank Ilsfeld, Konto:

BIC: GENODES1BIA; IBAN: DE28 6206 2215 0050 1380 06

#### Jugendreferentin im ‚Distrikt Süd‘

Anna Reinhart, [a.reinhart@ejw-heilbronn.de](mailto:a.reinhart@ejw-heilbronn.de)

Tel. 0170 55 14 557, Am Wollhaus 13 im Hans-Riesser-Haus, 74072 Heilbronn